САРОКА

Савватьево • Рождествено • Каблуково

Печатный орган Администрации Каблуковского сельского поселения

октябрь • ноябрь • декабрь

выпуск № 3 (33)

С Новым годом!

Уважаемые жители Каблуковского сельского поселения!

Уходящий 2019 год был богат на события. Он оказался непростым для всех нас. Но, прощаясь с ним, не забудем сказать ему «спасибо» за все, что случилось с нами в эти 12 месяцев. Мы радовались и унывали, побеждали и проигрывали, падали и поднимались. Но главное, мы вместе прожили этот год.

Совет депутатов и администрация Каблуковского сельского поселения с оптимизмом смотрят в будущее. Ведь Новый год – это новый старт.

За 6 лет нам удалось преодолеть собственную бесхозяйность и скудность местного бюджета. Мы научились делать проекты и участвовать в программах, накапливать и реализовывать имущество, улучшили состояние дорог, научились строить дома для многодетных. Видим, как многого не хватает для комфортной жизни наших жителей, и планируем двигаться дальше.

Можно быть довольным жизнью или недовольным, но пока ты ею недоволен – она проходит. Надеемся, что самые тяжелые невзгоды обошли вас стороной. Верим, что ближние согревали вас теплом, и вы не остались в долгу.

И пусть наступающий 2020 год будет щедрым на радостные события, оправдает ваши самые смелые ожидания и принесёт счастье и удачу, мир и благополучие в каждую семью нашего поселения. Пусть каждый дом будет озарён улыбками и наполнен радостью.

Всем жителям Каблуковья мы желаем крепкого здоровья, оптимизма, хороших новостей и, конечно, незабываемых новогодних впечатлений.

Глава поселения Г.К. Четверкин

Глава администрации Д.А. Керданов

Благодарная память

75-летие Великой Победы - не только круглая дата в новейшей истории России. Это важный повод для проверки прочности нашей памяти о жертвах, принесенных войне народом. Торжественные слова «Никто не забыт, ничто не забыто» останутся лишь словами, если не ухожены братские могилы, а имена воинов хранятся только в архивах.

Все три братских захоронения Каблуковья и мемориальный памятник «Гаубица» содержатся нами в достойном виде. Это знак благодарности потомков защитникам левого берега Волги зимой 1941 г., не позволившим фашистскому сапогу ступить на каблуковскую землю.

Не менее важно помнить и чтить имена наших земляков, заступивших врагу на других фронтах долгой войны. Поселением изданы 4 тома книги «Незабытые имена» о наших земляках, награжденных орденами и медалями. Пятеро наших земляков удостоены высшей награды Родины – звания Героя Советского Союза. Имена четырех Героев увековечены нами в названиях улиц (В.И. Галахов в д. Лисицы, А.А. Баштырков в д. Судимирка) и на мемориальных досках (А.А. Томский в д. Савватьево, В.Н. Голоулин в с. Рождествено). Имя К.Я. Усанова из д. Старенькое пока не нашло достойного памятного места.

Жители д. Судимирка еще 20 лет назад построили мемориал с именами своим земляков, ушедших на фронт из окрестных деревень, и свято чтут их память.

С прошлого года нами начато издание «Книги памяти Каблуковского сельского поселения». 1 том содержит сведения обо всех участниках войны, мобилизованных из населенных пунктов, входивших в состав Каблуковского и Оршинского сельсоветов. Готовится издание 2 тома о воинах Литвинцевского и Лисицкого сельсоветов. Благодаря самоотверженным архивным трудам военного историка Сергея Сергеевича Кузина Каблуково, Ильино, Крупшево, Курганово, Тенешкино, Орша, Заборовье и Юрьевское уже получили уникальную возможность поименно увековечить память о своих односельчанах, создав на народные средства собственные мемориалы.

Это могут быть гранитные (мраморные) монументы, изготовленные по оригинальным эскизам и установленные на видных местах, согласованных с Администрацией. Призываю инициативные группы (депутатов, старост, активистов) названных выше населенных пунктов самостоятельно начинать эту работу. Будет правильно, если за 5 лет, отделяющих нас от празднования 80-летия Победы, в деревнях и селах Каблуковья появятся зримые доказательства благодарной памяти жителей землякам, ушедшим на войну.

Глава Администрации Д.А. Керданов

День матери

Ежегодно в конце ноября вся страна поздравляет с «профессиональным» праздником всех матерей и тех, кто еще только готовится стать матерью.

Чествование матерей Каблуковья началось 22 ноября праздничным концертом в Савватьево, продолжилось 24 ноября «Мамочкиными посиделками» в Каблуково и завершилось только 30 ноября прекрасной концертной программой в Рождественском ДК.

Дорогие мамы, примите поздравления и от САРОКИ:

Всевышним одарённые богини
Способные в младенца жизнь вдохнуть,
Меж небом и землёй посередине
Лежит ваш светлый и нетленный путь.
На вас всю жизнь готовы мы молиться,
Любовь и нежность, благодарность — Вам.
И до земли до самой поклониться
Должны мы всем великим матерям!

КОЛОНКА РЕДАКТОРА

Здравствуй, наш дорогой читатель!

За окном наступила новогодняя пора. Пора мерцающих огоньков, долгих теплых посиделок с близкими. Пора сказки. И самое время решить, наконец, веришь ты в чудеса или нет. Научиться дарить волшебство и понять, заслуживаешь ли подарка сам.

Говорят, что Новый год – время подводить итоги. К сожалению, не подо всеми нашими делами можно подвести черту и вывести на итого. Так случилось с обращением жителей Староселья, о котором мы писали в прошлом номере. Письмо «пошло» по инстанциям. В настоящий момент администрация ожидает ответа от Дирекции территориального дорожного фонда Тверской области. Что тут сказать? «Впереди неясен путь».

Но впереди новый год, новая жизнь, новые мы. Новый год! Самое несерьезное время для самых серьезных решений. Я желаю вам, чтобы в вашей жизни всегда было место для нового, неожиданного, волшебного. И чтобы всегда были те, с кем можно разделить все трудности, и с кем хочется поделиться радостью!

Как обычно напоминаю: мы с радостью примем от вас статьи*, касающиеся Каблуковского поселения: территории, истории, жителей, предложения, поздравления, благодарности, заметки. Словом, любой интересный для наших читателей материал.

*Редакция газеты оставляет за собой право вносить изменения в ваш авторский текст, не меняющие его смысловой нагрузки.

p.kov@bk.ru

Отдых в Каблуковье

Почти любую статью о туристических объектах Каблуковского сельского поселения можно начинать с описания невероятных ландшафтов волжского левобережья. Впечатляющие просторы волжских изгибов, чистейший сосновый бор, удаленность от автомобильных магистралей, развитая инфраструктура – все это привлекает ценителей тишины и комфорта, простоты и уюта.

Более 10 лет назад у деревни Юрьевское, в нетронутом сосновом бору, на берегу реки Волга начала расти база отдыха «Волжанка». Идея создания базы отдыха появилась спонтанно. Собственно, и название родилось само, исходя из ее расположения.

Изначально «Волжанка» задумывалась как место тихого семейного отдыха. Со временем, на территории стали проводиться развлекательные мероприятия, корпоративы, свадьбы.

Здесь есть все. Для летнего отдыха – тир, пляж, велосипеды, гидроциклы, для зимнего – снегоходы, горка для тюбингов, лыжные тропы. И это малая часть того, что предлагает своим гостям «Волжанка».

От большинства баз отдыха «Волжанка» отличается наличием собственного аэродрома для авиации общего назначения, авиационной инфраструктурой, ангарами для стоянки воздушных судов. «Расправить крылья» сюда приезжают не только яростные поклонники авиации, любители острых ощущений, но и простые романтики.

Несколько лет подряд на территории базы проходит мотофестиваль «Синяя волна», объединяющий любителей ревущих моторов не только Тверского, но и соседних регионов. В связи с чем, в планах создание площадки для мотокросса.

Словом, в «Волжанке» хватит места всем.

Оксана Осипова

Происшествие на дороге

24 октября 2019 года около 17:30 у д. 1 д. Судимирка сотрудниками Госавтоинспекции Калининского района была предпринята попытка остановки автомобиля Тойота Ярис. Водитель проигнорировал требование об остановке транспортного средства. В ходе преследования, в 17.35 в районе д. 84 д. Лисицы Калининского района, водитель на скорости более 140 км/ч не справился с управлением и совершил съезд в кювет. Водителем оказался несовершеннолетний житель г. Твери, в возрасте 17 лет. Со слов несовершеннолетнего, автомобиль принадлежал его матери, которая попросила доехать до магазина.

В отношении водителя составлен протокол об административном правонарушении по ст. 12.7 ч.1 КоАП РФ, который направлен в Комиссию по делам несовершеннолетних и защите их прав Заволжского района г. Твери и в ОПДН УМВД России по г. Твери для решения вопроса о постановке несовершеннолетнего на профилактический учет. В отношении матери составлен административный материал по ст. 12.7 ч.3 КоАП РФ передача управления транспортным средством лицу, заведомо не имеющему права управления транспортным средством.

За управление транспортным средством водителю, не имеющему прав, грозит наложение административного штрафа в размере от 5000 до 15000 рублей. Ему также предстоит профилактическая беседа с работниками подразделения по делам несовершеннолетних, где он будет поставлен на профилактический учет.

Штраф родителю за подобное правонарушение составляет 30 000 рублей. Возможно, хотя бы теперь, взрослые подумают, прежде чем разрешать своим детям управлять ТС.

Уважаемые родители, бабушки и дедушки, не покупайте транспортные средства и не разрешайте управлять ими своим детям и внукам. Задумайтесь, какими знаниями и стажем должен обладать водитель, чтобы быть уверенным в том, что он справится с управлением автомобиля. Почему бы не дать своему ребенку достигнуть совершеннолетия и получить водительское удостоверение. Ведь так вы, возможно, сохраните ему жизнь.

Информационная служба ОГИБДД ОМД России по Калининскому району

Красота и порядок

Неопрятность территории, как причина неуважения для ее гостей, во многом является следствием неуважения ее хозяев к самим себе. Даже при общей благоустроенности уличного пространства (ровные дороги, чистые и окошенные поляны общего пользования) сами участки жилой застройки в наших населенных пунктах являют собой мозаичную череду контрастов, где аккуратные усадьбы соседствуют с примерами откровенной бесхозяйственности собственников. Только ленивый сегодня не ругает местную власть, но начинать придется с собственного забора, поскольку именно собственник несет ответственность за состояние своего имущества: земельного участка и строений на нем. И если КРАСОТА – категория искусства и дело вкуса, то ПОРЯДОК – понятие нормативное и даже юридическое в случае его нарушения. Требования к содержанию собственниками своего имущества установлены Правилами благоустройства Каблуковского сельского поселения, размещенными в общем доступе на сайте поселения. Рейдовые проверки соблюдения названных Правил специалистами Администрации выявили такие массовые нарушения норм благоустройства как захламление и зарастание сорной растительностью (в том числе, борщевиком) земельных участков, захламление прилегающей территории, отсутствие адресных реквизитов (табличка с номером дома) и другие. Самым распространенным нарушением является отсутствие на доме адресных реквизитов, что создает трудности в работе почтальонов. В д. Литвинцево, например, не имеют реквизитов 38 % домов, в д. Курганово – 22 %, в с. Каблуково – 30 %, в с. Рождествено – 24 %.

Многочисленны запущенные собственниками придомовые участки и прилегающие к ним территории (полоса 3 м. от границы участка), чреватые возгоранием в пожароопасный период. Специальное внимание уделяется заброшенным полуразрушенным домам, по каждому из которых Администрация выявляет собственника и организует претензионную работу. По любому из названных нарушений Администрация имеет право составления Протокола об административном правонарушении.

В соответствии с действующим законодательством лицо, уполномоченное на составление административных протоколов, имеет право составить административный протокол непосредственно в момент выявления правонарушения, либо выдать предписание на устранение нарушений.

Администрация готова идти навстречу «раскаявшимся» правонарушителям и выдать для начала предписание на устранение выявленных нарушений.

Особое внимание Администрацией, как было указано выше, уделяется заброшенным, бесхозяйным домам и земельным участкам. Именно к таким собственникам будут приняты самые жесткие меры ответственности вплоть до обращения в суд с иском об обязании восстановить либо снести дом, а также привести в соответствие земельный участок. Хотелось бы обратить особое внимание, что в случае обращения в суд с ответчика будут взысканы все издержки, понесенные Администрацией.

В связи с этим призываем граждан, руководителей предприятий и организаций навести порядок на земельных участках и прилегающих к ним территориях. Необходимо установить адресные реквизиты в соответствии с адресной частью, почтовые ящики, убрать технику, дрова, мусор, порубочные остатки деревьев, стройматериал, восстановить заборы, произвести окос травостоя (в летнее время года), осуществлять контроль за домашними животными, не допуская бесконтрольного их появления на улицах.

Если Вы знаете собственника, который безответственно относится к своему имуществу, Вы можете обратиться в Администрацию по телефону: 8(4822) 38-26-41, E-mail: kabl69@yandex.ru, адрес администрации: Тверская область, Калининский район, д. Савватьево, д. 3а, 2 этаж.

Вместе мы сможем навести красоту и порядок в Каблуковье.

Главный специалист в сфере ЖКХ и благоустройства А.В.Чигаев

ВНИМАНИЕ!

В Тверской области в текущем году с начала ледостава зафиксированы 4 случая гибели людей на водных объектах. Трагедии произошли в Западнодвинском, Зубцовском, Болотовском районах и в г. Торопец, где погиб ребенок.

В связи, с чем Администрация Каблуковского сельского поселения просит население и гостей поселения быть осторожными и не выходить на лед!

КНИГА ПАМЯТИ

ДОРОГИЕ ЧИТАТЕЛИ

В канун 75-летия Победы и 78-й годовщины освобождения г. Калинина (Твери) от немецко-фашистских захватчиков продолжаются исследования и сбор сведений о судьбах наших земляков – участников Великой Отечественной войны 1941 – 1945 гг. в рамках проекта «Незабытые имена».

Предлагаем вашему вниманию Список участников войны Каблуковского сельского поселения, имена которых будут увековечены в Книге памяти.

Просим принять участие в сборе документальных материалов о героях войны, предоставить в администрацию Каблуковского сельского поселения фотографии героев, их фронтовые письма, наградные документы. После сканирования документы сразу же будут возвращены. Копии документов и фото можно предоставить в сканированном виде автору проекта «Незабытые имена» Кузину Сергею Сергеевичу на электронную почту kuzin.sergey.s@gmail.com.

Жителей поселения, которые ранее не предоставляли воспоминания о своих родственниках – героях войны, просим их написать и передать в Администрацию Каблуковского сельского поселения или автору проекта, отразив в них сведения: о семье, обстоятельствах мобилизации, кем работали до войны или в послевоенное время, черты характера, личные увлечения, где проживали, когда ушли из жизни, где захоронены, кратко о их потомках. Воспоминания непременно будут опубликованы в Книге памяти, их следует передать в администрацию Каблуковского поселения или на адрес автора проекта, обязательно указав телефон или электронную почту для обратной связи.

Дополнения, замечания и уточнения о фамилиях, именах, отчествах и датах рождения, которые указанны в Списках участников войны присылайте по этому же адресу.

Администрация Каблуковского сельского поселения выражает надежду, что неравнодушные читатели внесут свой достойный вклад в сохранение имен наших героев войны в исторической памяти потомков.

Глава администрации
Каблуковского сельского поселения
Дмитрий Альбертович Керданов

СПИСОК участников Великой Отечественной войны 1941 – 1945 гг.

бывший Видогощинский сельсовет Оршинского района

ВИДОГОЩИ деревня

БАРАНОВ Василий Михайлович, род. 1921 г.
БАРАНОВ Иван Михайлович, род. 1924 г.
БАРИНОВ Александр Николаевич, род. (?) г., с войны вернулся
БАРИНОВ Василий Николаевич, род. 1925 г.
БАРИНОВ Николай Николаевич, род. 1923 г.
БОГДАНОВ Михаил Дмитриевич, род. 1925 г.
БОГДАНОВ Петр Васильевич, род. (?) г., с войны вернулся
БОДРЯШОВ Василий Борисович, род. (?) г., с войны вернулся
БОДРЯШОВ (БАДРАШЕВ) Иван Борисович, род. 1922 г.
БЫЧКОВ Константин Петрович, род. (?) г., с войны вернулся
БЫЧКОВ Михаил Власович, род. 1906 г.
ВОЛКОВ Александр Михайлович, род. 1923 г.
ВОЛКОВ Александр Петрович, род. 1910 г.
ВОЛКОВ Василий Михайлович, род. (?) г., погиб
ВОЛКОВ Иван Михайлович, род. (?) г., погиб
ВОЛКОВ Николай Михайлович, род. 1911 г.
ВОЛКОВ Петр Михайлович, род. (?) г., с войны вернулся
ГЛУХОВ Алексей Александрович, род. 1905 г.
ГЛУХОВ Алексей Павлович, род. 1914 г.
ГЛУХОВ Константин Павлович, род. 1916 (1905) г.
ГОЛОВ Василий Николаевич, род. 1904 г.
ГОЛУБЕВ Николай Ефимович, род. 1922 г.
ГОЛУБЕВ Николай Иванович, род. 1909 г.
ГОЛУБЕВ Сергей Арсеньевич, род. 1901 г.
ГРАЧЕВ Николай Емельянович, род. 1923 г.
ГУСЬКОВ Александр Сергеевич, род. 1924 г.
ДОРОДОНОВ Василий Федорович, род. (?), погиб в финскую
ДОРОДОНОВ Николай Кузьмич, род. 1898 г.
ДОРОДОНОВ Николай Федорович, род. (?), с войны вернулся
ДУТИКОВ Александр Иванович, род. 1912 г.
ДУТИКОВ Алексей Иванович, род. 1924 г.
ДУТИКОВ Андрей Михайлович, род. 1897 г.
ДУТИКОВ Борис Иванович, род. 1926 г.
ДУТИКОВ Василий Андреевич, род. 1925 (1923) г.
ЕВСЕЕВ Александр Львович, род. 1904 г.
ЕЛИСЕЕВ Александр Васильевич, род. 1917 г.
ЕЛИСЕЕВ Михаил Васильевич, род. 1912 г.
ЖАДЯЕВ (ЖИДАЕВ) Иван Никифорович, род. 1908 г.
ЖИДЯЕВ (ЖАДАЕВ) Павел Никифорович (Николаевич), род. 1910 г. ЗУЙКО (ЗУЙКОВ) Тимофей Михайлович, род. 1913 г.
ИГНАТЬЕВ Иван Данилович, участник финской войны
ИЗОТОВ Николай Иванович, род. 1913 г.
ИЗОТОВ Сергей Фомич, род. 1900 г.
КАРАЦАПОВ Александр Михайлович, род. 1914 г.
КАРАЦАПОВ Анатолий Михайлович, род. 1922 г.
КАРАЦАПОВ Петр Иванович, род. 1913 г.
КАРАЦАПОВ Сергей Иванович, род. 1915 г.
КАРАЦАПОВ Сергей Арсеньевич (Арсентьевич), род. 1921 г.
КОЛБАСНИКОВ Иван Михайлович, род. 1919 г.
КОЛГАНОВ Павел (отчество?), род. (?) г., погиб
КОЛМЫКОВ Иван Андреевич, род. 1912 г.
КОМАРОВ Василий Николаевич, род. 1925 г.
КОМАРОВ Илья Егорович, род. 1924 г.
КОМАРОВ Сергей Прохорович, род. 1904 г.
КОНОНОВА Анна Сергеевна, 1921 г.
КОНОНОВ Александр Иванович, род. 1925 г.
КОНОНОВ Василий Арсеньевич, род. 1898 г.
КОНОНОВ Василий Никитович, род. (?) г., с войны вернулся
КОНОНОВ Виктор Сергеевич, род. (?) г. погиб
КОНОНОВ Дмитрий (Димитрий) Никитович, род. 1891 г.
КОНОНОВ Иван Иванович, род. 1912 г.
КОНОНОВ (КОНОВ, КОМОВ) Иван Никитович, род. 1906 г.
КОНОНОВ Иван Сергеевич, род. 1919 г.
КОНОНОВ Николай Димитриевич, род. (?) г., погиб
КОНОНОВ Николай Петрович, род. (?) г., погиб
КОНОНОВ Петр Арсеньевич, род. 1905 (1912) г.,
КОРОЧКИН Иван Максимович, род. 1904 г.
КОСТРЮКОВ Александр Арсеньевич, род. 1912 г.
КОСТРЮКОВ Василий Александрович, род. 1925 г.
КОСТРЮКОВ Василий Арсеньевич(Арсентьевич), род. 1900 г.
КОСТРЮКОВ Иван Арсеньевич, род. 1909 (1904) г.
КОСТРЮКОВ (КОСТРИКОВ) Николай Александрович, род. 1922 г.
КОСТРЮКОВ Николай Арсеньевич, род. 1910 (1912, 1915) г.
КАТКОВ Александр Васильевич, род. 1911 г.
КОТКОВ Александр Степанович, род. (?) г., погиб
КОТКОВ Алексей Степанович, род. 1922 г.
КОТКОВ Егор Иванович, род. 1924 г.
КРЮКОВА Антонина Александровна, род. 1927 г.
КУДРЯШОВ Николай Александрович, род. (?) г., с войны вернулся
КУДРЯШОВ Николай Николаевич, 1907 г.
КУЗЬМИН Александр Мартынович, род. (?) г., с войны вернулся
КУЗЬМИН Иван Мартынович, род. 1917 г.
ЛАВРОВ Петр Андреевич, 1920 г.
ЛАВРОВ Петр Михайлович, род. (?) г., с войны вернулся
ЛАВРОВА Анна Андреевна, род. (?) г., с войны вернулась
ЛАПИН Александр Леонтьевич, род. (?) г., с войны вернулся
ЛАПИН Алексей Александрович, род. (?) г. погиб
ЛАПИН Дмитрий Леонтьевич, род. (?) г., с войны вернулся
ЛАПИН Иван Леонтьевич, род. (?) г., с войны вернулся
ЛАПИН Николай Александрович, род. 1918 г.
ЛАПИНА Клавдия Леонтьевна род. (?) г., с войны вернулась
ЛАПИН Алексей Николаевич, род. (?) г., погиб
ЛОМИЛИН Григорий Афонасьевич, род. 1929 г.
ЛОМИЛИН Виктор Максимович, род. 1925 г.
ЛОМИЛИН Иван Афонасьевич, род. 1920 г.
ЛОМИЛИН Иван Максимович, род 1903 г.
ЛЬВОВ Дмитрий (Димитрий) Иванович, род. 1908 г.
МАГАЕВ Александр Арсеньевич, род. (?) г., погиб
МАГАЕВ Арсений Арсеньевич (Арсентьевич), род. 1923 г.,
МАГАЕВ Арсений Максимович, род. (?) г. погиб
МАГАЕВ Василий Иванович, род. (?) г с войны вернулся
МАГАЕВ Георгий Иванович, род. 1914 г.
МАГАЕВ Егор (Георгий) Арсеньевич, род. 1921 г.
МАГАЕВ Михаил Иванович, род. 1914 (1912) г.
МАГАЕВ Михаил Михайлович, род. (?) г., погиб
МАГАЕВ Сергей Иванович, род. 1926 г.
МАГАЕВ Федор Арсентьевич, род.1925 г.
МАУДИН Иван Семенович, род. 1914 г.
МАУДИН Иван Фролович, род. (?) г. погиб
МАШКОВА Валентина Васильевна, род. 1923 г.
МЕДНОВ Александр Фадеевич, род. (?) г., с войны вернулся
МЕДНОВ Николай Фадеевич, род. 1910 г.
МУДРЕЦОВ Михаил Васильевич, род. 1918 г.
ОПЕКУНОВ Василий Петрович, род. 1920 г.
ОСИПОВ Александр Васильевич, род. 1919 г., с войны вернулся
ОСИПОВ Василий Иванович, род. 1925 (1926) г.
ОСИПОВ Николай Васильевич, род. (?) г. погиб
ОСИПОВ Павел Иванович, род. (?) г., с войны вернулся
ОСИПОВ Тимофей Иванович, род. 1900 г.
ОСИПОВА Клавдия Васильевна, род. (?) г. погибла
ПАВЛИКОВ Арсений Петрович, род. 1904 г.
ПАВЛИКОВ Алексей Арсеньевич, род. (?) г., с войны вернулся
ПАВЛИКОВ Семен Арсеньевич, род. (?) г. погиб
ПАВЛИХИН Алексей Иванович, род. 1924 г., с войны вернулся
ПАВЛИХИН Алексей Михайлович, род. 1912 г.
ПАВЛИХИН Арсений Михайлович, род. (?) г., с войны вернулся
ПАВЛИХИН Иван Иванович, род. 1915 г.
ПАВЛИХИН Михаил Иванович, род. 05.09.1920 г.
ПАВЛИХИН Николай Михайлович, род. (?) г., с войны вернулся
ПАВЛОВ Василий Васильевич, погиб в финскую
ПАВЛОВ Иван Васильевич, род. 1910 г.
ПАВЛОВА Анна Михайловна (Петровна), род. 1921 г.
ПАНОВА Варвара Федоровна, род. 1923 г.
ПАРУСОВ Михаил Кирсанович (Кириллович), род. 1904 г.
ПЕТРАЧКОВ (ПЕТРОЧКОВ) Александр Михайлович, 1922 г.
ПЕТРОЧКОВ Василий Александрович, род. (?) г. погиб
ПЕТРОЧКОВ (ПЕТРАЧКОВ) Василий Иванович, род. 1907 г.
ПЕТРОЧКОВ (ПЕТРАЧКОВ) Константин Александрович, род. 1921 г. ПЕТРАЧКОВ Михаил Андреевич, род. 1900 г.
ПЕТРАЧКОВ Федор Андреевич, 1912 г.
ПЕТРОЧКОВ Михаил Ефремович, род. (?) г., с войны вернулся
ПЕТРОЧКОВ Петр Александрович, род. (?) г. с войны вернулся
ПЕТРОЧКОВ Фома Ефремович, род. (?) г. погиб
ПЕТРОЧКОВА Клавдия Михайловна, род. (?) г., с войны вернулась
ПОЛИКАРПОВ Алексей Иванович, род. 1914 г.
ПОЛИКАРПОВ Василий Иванович, род. 1923 г
ПОЛИКАРПОВ Иван Иванович, род. (?) г. погиб
ПОЛИКАРПОВ Николай Иванович, род. 1919 г.
РЕЗНИК Анастасия Федоровна, род. 1917 г.
РУМЯНЦЕВ Григорий Васильевич, 1919 г.
РЫЖОВ Виктор Павлович, род. (?) г., с войны вернулся
РЫЖОВ (РЫЖКОВ) Виктор Александрович, род. 1923 г.
РЫЖОВ Федор Иванович, род. 1907 г.
СВАТЕЕВ Алексей Федорович, род. (?) г., погиб
САВАТЕЕВ Василий Иванович, род. 1903 г.
САВАТЕЕВ (СВАТЕЕВ) Михаил Федорович, род. 1909 г.
СВАТЕЕВ Василий Яковлевич, род. (?) г., погиб 23.02.1943 г.
СВАТЕЕВ Иван Яковлевич, род. (?) г. погиб
СВАТЕЕВ Павел Федорович, род. (?) г. погиб
СВАТЕЕВ Петр (отчество?), род. (?) г., с войны вернулся
САВАТЕЕВ (САВАТЬЕВ, СВАТЕЕВ) Федор Яковлевич, род. 1922 г.
САВВАТЕЕВА Клавдия Федоровна, род. 1911 г.
СЕРОВ Владимир Николаевич, род. (?) г. погиб
СЕРОВ Иван Иванович, род. 1913
СЕРОВ Иван Николаевич, род. 1898 г.
СЕРОВ Николай Иванович, род. (?) г., погиб
СЕРОВ Николай Николаевич, род. (?) г., погиб
СЕРОВ Никон Николаевич, род. 1921 г.
СЕРОВ Петр Арсеньевич, род. (?) г., погиб
СЕРОВ Петр Иванович, род. (?) г., погиб
СЕРОВ Петр Николаевич, род. (?) г., с войны вернулся
СЕРОВ Серафим Николаевич, род. (?) г., с войны вернулся
СЕРОВ Сергей Иванович, род. (?) г., погиб
СЕРОВ Сергей Николаевич, род. 1927 г.
СЕРОВА Аграфена Петровна, род. (?) г., с войны вернулась
СЕРОВА Анна Петровна, род. 1921 г.
СЕРОВА Наталья Петровна, род. (?) г., с войны вернулась
СЕРОВА Нина Николаевна, род. (?) г., с войны вернулась
СЕРОВА Тамара Николаевна, род. (?) г., с войны вернулась
СИДОРОВ Иван Павлович, род. 1912 г.
СУРИКОВ Александр Егорович, род. (?) г., погиб
СУРИКОВ Николай Егорович, род. (?) г. погиб
СУРИКОВ Николай Михайлович, род. 1912 г.
СУЧИЛИН Анатолий Степанович, род. 1926 г.
СУЧИЛИН Димитрий Андреевич, род. (?) г., погиб
СУЧИЛИН Николай Степанович, род. (?) г. инвалид войны
СУЧИЛИН Сергей Андреевич, род. 1910 г.,
ТОТИЕВ Виктор Нестерович, род. 1916 г.
ТРОФИМОВ Евгений Иванович, род. 1923 г.
ТУТАЕВ Петр Никонович, род. (?) г., погиб
ТУТЕЕВ Михаил Дмитриевич, род. 1914 г.
ТУТЕЕВ Федор Петрович, род. 1914 г.
ФАДОТОВ Василий Иванович, род. 1925 г.
ХАРЛАМПИЕВ Андрей Андреевич (Андрианович), род. 1906 г.
ХАРЛАМПИЕВ Афанасий Андреевич (Андрианович), род. 1911 г.
ХАРЛАМПИЕВ Василий Арсеньевич (Арсентьевич), род. 1918 г.
ХАРЛАМПИЕВ Сергей Арсеньевич, род. (?) г. инвалид войны
ЧЕБЫШЕВ Александр Васильевич, род. (?) г., с войны вернулся
ЧЕБЫШЕВ (ЧЕБЫШОВ) Василий Васильевич, род. 1924 г.
ЧЕБЫШЕВ Сергей Васильевич, род. 1912 г.
ШАРКАЛОВ Александр Петрович, род. 1923 г.
ШАРКАЛОВ Александр Тимофеевич, род. (?) г., погиб
ШАРКАЛОВ Андрей Федорович, род. 1922 г.
ШАРКАЛОВ Василий Иванович, род. 1910 г.
ШАРКАЛОВ Владимир Евдокимович, род. 1920 (1924) г.,
ШАРКАЛОВ Владимир Федорович, род. (?) г., погиб
ШАРКАЛОВ Георгий Иванович, род. 1910 (1915) г.
ШАРКАЛОВ Дмитрий Иванович, род. 1902 г.
ШАРКАЛОВ Иван Петрович, род. 1917 г.
ШАРКАЛОВ Иван Степанович, род. 1922 г.
ШАРКАЛОВ Илья Петрович, род. 1907 г.
ШАРКАЛОВ Константин Федорович, род. 1924 г.
ШАРКАЛОВ Михаил Федорович, род. 1903 г.
ШАРКАЛОВ Николай Петрович, род. (?) г., с войны вернулся
ШАРКАЛОВ Николай Тимофеевич, род. (?) г., с войны вернулся
ШАРКАЛОВ Тимофей Михайлович, род. 1892 г.
ШЕВКИН Андрей Прохорович, род. (?) г., с войны вернулся
ШЕВКИН Арсений Прохорович, род. (?) г., погиб
ШЕВКИН Иван Прохорович, род. 1915 г., погиб
ШЕВКИН Николай Прохорович, род. 1916 г., с войны вернулся
ШЕВКИН Нил Михайлович, род. 1902 г.
ШЕВКИНА Лидия Ниловна, род. (?) г., погибла

бывшего Лисицкого сельсовета Оршинского района

ЛЕВОБЕРЕЖНАЯ (в годы войны д. ГОЛОДОВО) деревня

БАБАНОВ Михаил Иванович, род. 1914 г.
БАТАСОВ (БАТОСОВ) Александр Степанович, род. 1913 г.
БАТАСОВ Василий Афанасьевич, род. 1915 г.
БАТАСОВ Василий Кузьмич, род. 1920 (1922) г.
БАТАСОВ Василий Степанович. род. 1909 г.
БАТАСОВ Михаил Степанович. род. 1892 г.
БАТАСОВ Николай Степанович, род. 1902 г.
ВАСИЛЬЕВ Петр Егорович, род. 1913 г.
ВАСИЛЬЕВ Василий Егорович, род. 1897 г.
КОЛАБАШКИН Алексей Михайлович, род. 1911 г.
КОЛАБАШКИН Александр Михайлович, род. 1911 г.
КОНСТАНТИНОВ Алексей Михайлович, род. 1923 г.
КОНСТАНТИНОВ Николай Константинович, род. 1906 г.
КОНСТАНТИНОВ Николай Константинович, род. 1906 г.
КОНСТАНТИНОВ Алексей Михайлович, род. 1923 г.
КОНСТАНТИНОВ Николай Константинович, род. 1906 г.
КОНСТАНТИНОВ Алексей Михайлович, род. 1923 г.
КОНСТАНТИНОВ Михаил Дементьевич, род. 1896 (1893) г.
КОНСТАНТИНОВ Николай Константинович, род. 1906 г.
КОРТИКОВ Михаил Кузьмич, род. 1898 (1901) г.
КОРТИКОВ Николай Дмитриевич, род. 1915 г.
МАВЛЮТОВ Усам Халимович, род. 1911 г.
ПЕТРОВ Анатолий Степанович, род. 1925 (1926) г.
ПЕТРОВ Арсений Парфеньевич, род. 1896 г.
ПЕТРОВ Степан Парфенович (Парфеньевич), род. 1899 г.
ПОЯРКОВ Павел Никитич, род. 1906 г.
ПРОТАСОВ Александр Степанович, род. 1924 г.
РУМЯНЦЕВ Анатолий Михайлович, род. 1921 г.
СЕМЕНОВ Николай Константинович, род. 1906 г.
СЕРГЕЕВ Иван Харитонович, род. 1903 г.
СЕРГЕЕВ Михаил Харитонович, род. 1911 г.
СЕРОВ Александр Федорович, 1912 (1920) г.
СЕРОВ Василий Федорович, 1919 г.
СОКОЛОВ Анатолий Александрович, род. 1926 г.
ЦВЕТКОВ Александр Михайлович, 1911 г.

ЛИСИЦЫ деревня

АРСЕНЬЕВ Василий Семенович, род. 1909 г.
БАБКИН Александр Иванович, род. 1905 г.
БАБКИН Василий Васильевич, род. 1922 г.
БАБКИН Иван Иванович, род. 1906 (1907) г.
БАЛАГИН Александр Васильевич, род. 1926 г.
БАРАНОВ Иван Дмитриевич, род. 1912 г.
БАРАНОВ Сергей Дмитриевич, род. 1917 (1903) г.
БАШИЛОВ Николай Иванович, род. 1914 (1907) г.
БЕЛЯЕВА Лидия Николаевна, род. 1923 г.
БЛИНОВ Анатолий Васильевич, род. 1913 г.
БУЛАНОВ Григорий Егорович, род. 1888 г.
БУЛЫГИН Петр Васильевич, род. 1920 г.
БУРМИСТРОВ (БУРМАСТРОВ) Алексей Васильевич, род. 1884 г.
БУРОВ Василий Яковлевич, род. 1893 (1895) г.
БУРОВ Иван Яковлевич, род. 1914 (1907) г.
БУРОВ Николай Яковлевич, род. 1914 г.
БУРОВА Мария Васильевна, род. 1919 г.
ВАВИЛИН Василий Васильевич, род. 1923 г.
ВАВИЛИН Василий Николаевич, род. 1904 г.
ВАВИЛИН Николай Николаевич, род. 1910 г.
ВАВИЛИНА Лидия Николаевна, род. 1923 г.
ВАСИЛЬЕВ Дмитрий Ананьевич, род. 1911 г.
ВОРОБЬЕВ Сергей Михайлович, род. 1912 г.
ГАЛАХОВ Иван Иванович, род. 1911 г.
ГАЛАХОВ Василий Иванович, род. 1915 г.
ГАЛАХОВ Владимир Иванович, род. 1926 г.
ГАЛАХОВ Михаил Иванович. род. (?)
ГАЛАХОВ Николай Иванович, род. 1916 г.
ГАЛЮТИН Иван Алексеевич, род. 1893 г.
ГАНЮШИН Аркадий Васильевич, род. 1921 г.
ГАНЮШИН Василий Михайлович, род. 1890 г.
ГАНЮШИН Борис Васильевич, род. 1920 г.
ДЗУЦЕВА РОМАНОВА Антонина Тимофеевна, род. 1925 г.
ДИЕВ Иван Иванович, род. 1908 г.
ДИЕВ Константин Семенович, род. 1920 г.
ДИЕВ Павел Иванович, род. 1915 г.
ДИЕВ Петр Иванович, род. 1905 г.
ДИЕВ Семен Николаевич, род. 1895 г.
ДРУЖИНИН Алексей Андреевич, род. 1924 г.
ДРУЖИНИН Иван Андреевич, род. 1904 г.
ДУДКИН Василий Николаевич, род. 1921 г.
ДУДКИН Владимир Степанович, род. 1924 г.
ДУДКИН Михаил Степанович, род. 1920 г.
ДУДКИН Николай Елизарович, род. 1896 г.
ДУДКИНА Антонина Михайловна, род. 1922 г.
ДУДКИНА Мария Николаевна, род. 1923 г.
ЕВДОКИМОВ Василий Иванович, род. 1917 г.
ЖЕГАЛИН Иван Сергеевич, род. 1902 г.
ИОГИС Екатерина Илларионовна, род. 1917 г.
ЗМИТРАКОВИЧ Мария Ивановна, род. 1926 г.
КАЛИНИН Александр Федорович, род. 1906 г.
КАЛИНИН Федор Федорович, род. 1917 г.
КАРАСЕВ Александр Ильич, род. 1911 г.
КАРАСЕВ Алексей Михайлович, род. (?) г.,
умер от ран 14.02.1944 г.
КАРАСЕВ Анатолий Ильич, род. 1923 (1924) г.
КАРАСЕВ Анатолий Петрович, род. 1928 г.
КАРАСЕВ Борис Васильевич, род. 1923 г.
КАРАСЕВ Леонид Ильич, род. 1926 г.
КАРАСЕВ Михаил Ильич, род. 1921 г.
КАРАСЕВ Николай Ильич, род. 1916 г.
КАРПОВ Анатолий Петрович, род. 1923 г.
КАРПОВ Василий Петрович, род. 1921 г.
КАРПОВ Петр Петрович, род. 1914 г.
КИСИЛЕВ Иван Васильевич, род. 1924 г.
КОЗЛОВ Александр Михайлович, род. 1923 г.
КОЗЛОВ Александр Иванович, 1923 г.
КОЗЛОВ Василий Алексеевич, род. 1912 г.
КОЗЛОВ Василий Михайлович, род. 1922 г.
КОЗЛОВ Владимир Гаврилович, род. 1924 г.
КОЗЛОВ Иван Алексеевич, род. 1916 г.
КОЗЛОВ Михаил Алексеевич, род. 1915 г.
КОЗЛОВ Михаил Яковлевич, род. 1896 г.
КОЗЛОВ Николай Алексеевич, род. 1923 г.
КОЗЛОВА Анна Алексеевна, род. 1920 г.
КОНЬКОВ Владимир Александрович, род. 1926 г.
КОНЬКОВ Иван Александрович, род. 1909 г.
КОНЬКОВ Михаил Александрович, род. 1904 г.
КОНЬКОВ Михаил Васильевич, род. 1897 г.
КОРОЛЕВ Алексей Васильевич, род. 1914 г.
КОРОЛЕВ Андрей Васильевич, род. 1912 г.
КОРОЛЕВ Григорий Дмитриевич, род. 1883 г.
КОРОЛЕВ Александр Григорьевич, род. 1923 г.
КОЧАРОВ Иван Антипович, род. 1925 г.
КОЧЕРОВ Михаил Иванович, род. 1925 г.
КОШКИН Иван Иванович, род. 1908 г.
КРУПИНИН Александр Иванович, род. 1906 г.
КРУПИНИН (КРУПШИН) Михаил Иванович, род. 1900 г.
КУЛАГИН Александр Васильевич, род. 1911 (1924) г.
КУЛАГИН Василий Захарович, род. 1893 г.
КУЛАГИН Василий Степанович, род. 1901 г.
КУЛАГИН Григорий Петрович, род. 1910 г.
КУЛАГИН Михаил Васильевич, род. 1921 г.
КУЛАГИН Михаил Степанович, род. 1904 г.
КУРОЧКИНА Клавдия Ильинична, род. 1918 г.
ЛАВРЕНТЬЕВ Иван Петрович, род. 1893 г.
ЛАВРОВ Иван Петрович, род. 1892 (1895) г.
ЛАВРОВ Иван Петрович, род. 1914 г.
ЛАПИН Михаил Павлович, род. 1896 г.
ЛАРИЧЕВА Зинаида Ивановна, род. 1921 г.
ЛЕБЕДЕВ Василий Петрович, род. 1909 г.
ЛЕБЕДЕВ Иван Петрович, род. 1914 г.
ЛЕБЕДЕВ Сергей Петрович, род. 1912 г.
ЛОБАШКОВ Иван Сергеевич, 1922 г.
ЛОБАШКОВ (ЛАБАШКОВ) Михаил Иванович, 1919 г.
ЛОБАШКОВ Михаил Сергеевич, род. 1919 г.
ЛОБАШКОВ Сергей Антонович, 1891 г.
МАЖАЕВ (МОЖАЕВ) Алексей Михайлович,
род. 1908 (1909) г.
МАЖАЕВ (МОЖАЕВ) Василий Михайлович, род. 1904 г.
МАЖАЕВ (МОЖАЕВ) Иван Петрович, род. 1920 г.
МАЖАЕВ (МОЖАЕВ) Николай Михайлович, род. 1923 г.
МАЛЬКОВ Николай Васильевич, род. (?)
МАРКЕЛОВ Василий Павлович, род. 1922 г.
МАРКЕЛОВ Сергей Павлович, род. 1916 г.
МАСЛОБОЙЩИКОВ Василий Иванович, род. 1921 г.
МАСЛОБОЙЩИКОВ Николай Яковлевич, род. 1910 г.
МАСЛОБОЙЩИКОВ Сергей Васильевич, род. 1908 г.
МАСОЛОВ (МАСАЛОВ) Николай Иванович, род. 1923 г.
МАСОЛОВА Лидия Петровна, род. (?)
МЕРКУЛЬЕВ (МЕРКУРЬЕВ) Василий Васильевич,
род. 1903 (1904) г.
МИЛАНОВИЧ Мария Алексеевна, род. 1921 г.
МИХАЙЛОВ Семен Филиппович, род. 1901 (1902) г.
МИХАЙЛОВ Вадим Семенович, род. 1926 г.
МОЛЧАНОВА Лидия Васильевна, род. 1927 г.
НАМЕСТНИКОВ Арсений Матвеевич, 1897 (1896) г.
НАМЕСТНИКОВА Зинаида Арсеньевна, род. 1921 г.
НОВОЖИЛОВ Василий Иванович, род. 1904 г.
НОВОЖИЛОВ Яков Иванович, род.1895 г.
ПЕТРОВ Василий Васильевич, род. 1915 г.
ПЕРУЧИКИН Иван Павлович, род. 1923 г.
ПЕРУЧИКИН Павел Николаевич, род. 1893 г.
ПМАНОВ Василий Михайлович, род. 1922 г.
ПОРЯДКИН Александр Алексеевич, род. 1909 г.
РОГОВ Василий Яковлевич, род. 1909 г.
РОМАНОВ Алексей Петрович, 1922 г.
РОМАНОВ Василий Петрович, род. 1915 г.
РОМАНОВ Василий Тимофеевич, род. 1924 (1922) г.
РОМАНОВ Иван Иванович, род. 1904 г.
РОМАНОВ Николай Петрович, род. 1924 г.
РОМАНОВ Сергей Тимофеевич, род. 1918 (1919) г.
САЛЬЦИН (САЛЬЦЫН) Александр Егорович, род. 1920 г.
САЛЬЦИН Василий Алексеевич (Александрович), род. 1924 г.
САЛЬЦИН Василий Егорович, род. 1905 г.
САЛЬЦИН Иван Иванович, род. 1904 (1907) г.
САЛЬЦИН Михаил Егорович, род. 1907 (1911) г.
САЛЬЦЫН (САЛЬЦИН) Алексей Егорович, род. 1918 г.
СМИРНОВ Петр Иванович, род. 1908 (1918) г.
СОЛОДОВ Василий Арсеньевич, род. 1913 г.
СОЛОДОВ Петр Арсеньевич (Арсентьевич), род. 1915 (1913) г.
СОЛОДОВА Антонина Арсеньевна, род. 1923 г.
ТУПИЦИН Михаил Алексеевич, род. 1922 г.
ТУХЛОВ Василий Никитович, род. 1904 г.
ТУХЛОВ Иван Петрович, род. 1906 г.
УСПЕНСКАЯ Вера Васильевна, род. 1914 г.
ФЕКТИСТОВ Алексей Степанович, 1899 г.
ФЕКТИСТОВ Иван Иванович, род. 1918 г.
ФЕКТИСТОВ Василий Иванович, род. 1926 г.
ФЕКТИСТОВ Василий Алексеевич, род. 1925 г.
ЧЕКУШИН Александр Александрович, 1923 г.
ЧЕКУШИН Александр Алексеевич, род. 1923 г.
ЧЕКУШИН Александр Васильевич, род. 1919 г.
ЧЕКУШИН Алексей Алексеевич, род. 1900 г.
ЧЕКУШИН Василий Николаевич, 1892 г.
ЧЕКУШИН Василий Николаевич, 1923 г.
ЧЕКУШИН Владимир Петрович, род. 1920 г.
ЧЕКУШИН Евгений Васильевич, род. 1925 г.
ЧЕКУШИН Николай Иванович, род. 1925 г.
ЧЕКУШИНА Валентина Васильевна, 1923 г.
ШВЕЦОВА Зинаида Арсентьевна, род. 1921 г.

МИШНЕВО деревня

ГЕРАСИМОВ Александр Михайлович, род.1913 г.
ГЕРАСИМОВ Василий Михайлович, род.1915 г.
ГЕРАСИМОВ Николай Михайлович, род.1923 г.
ГРОМОВ Иван Павлович, род. 1927 г.
ГРОМОВ Павел Дмитриевич, род. 1898 г.
ГРОМОВА Нина Михайловна, род. 1924 г.
ЖЕЛНОВ Александр Иванович, род. 1926 г.
ЖЕЛНОВ Алексей Дмитриевич, род. 1905 г.
ЖЕЛНОВ Алексей Иванович, род. 1921 г.
ЖЕЛНОВ (ЖЕИНОВ) Иван Иванович, род. 1923 г.
ИВАНОВ Александр (Алексей) Арсеньевич, род. 1919 г.
ИВАНОВ Александр Николаевич, 1907 г.
ИВАНОВ Арсений Иванович, 1890 г.
ИВАНОВ Василий Иванович, род. 1911 г.
ИВАНОВ Михаил Арсеньевич, род. 1927 г.
ИВАНОВ Сергей Арсеньевич, род. 1917 г.
КАРПОВ Василий Михайлович, род. 1914 г.
КАРПОВ Степан Иванович, род. 1905 (1900) г.
КОМИССАРОВ (КОМИССОРОВ) Петр Иванович, род. 1902 г.
КОПЫТКИН Александр Ильич, род. 1926 г.
КОПЫТКИН Алексей Ильич, род. 1922 г.
КОПЫТКИН Василий Григорьевич, 1902 г.
КОПЫТКИН Василий Петрович, род. 1921 г.
КОПЫТКИН Иван Арсеньевич, род. 1903
КОПЫТКИН Илья Прохорович (Прокофьевич), род. 1898 (1899) г.
КОПЫТКИН Василий Петрович, род. 1921 г.
КОПЫТКИН Виктор Васильевич, род. 1926 г.
КОПЫТКИН Михаил Петрович, род. 1925 г.
КОПЫТКИН Михаил Тимофеевич, род. 1904 г.
КОПЫТКИН Федор Петрович, род. 1923 г.
КУЗЬМОВ Александр Спиридонович, род. 1904 (1905) г.
КУЗЬМОВ Владимир Алексеевич, род. 1927 г.
МЕРКУЛЬЕВ Василий Васильевич, род. 1903 (1904) г.
МЕРКУЛЬЕВ Иван Васильевич, род. 1924 г.
МИХАЙЛОВ Николай Михайлович, род. 1923 г.
НИКОЛАЕВ Арсений Николаевич, род. 1897 г.
НИКОЛАЕВ Дмитрий Арсеньевич (Арсентьевич), род. 1924 г.
ПЕТРОВ Александр Васильевич, род. 1925 г.
ПЕТРОВ Александр Сергеевич, род. 1923 г.
ПЕТРОВ Василий Петрович, род. 1903 (1904) г.
ПЕТРОВ Василий Лукич, род. (?), погиб в 1940 г.
ПЕТРОВ Виктор Васильевич, род. (?)
ПОГОРЕЛОВ Иван (Отчество?), род. 1905 г.
НИКОЛАЕВ Василий Николаевич, род. (?)
НИКОЛАЕВ Степан Иванович, род. (?)
РОГОВ Василий Михайлович, род. 1925 г.
РУМЯНЦЕВ Александр Сергеевич, род. 1925 г.
РУМЯНЦЕВ Алексей Сергеевич, род. 1915 г.
РУМЯНЦЕВ Михаил Сергеевич, род. 1921 г.
РУМЯНЦЕВ Николай Сергеевич, род. 1918 г.
РУМЯНЦЕВ Петр Сергеевич, 1926 г.
СЕМЕНОВ Александр Семенович, 1900 г.
СЕМЕНОВ Сергей Семенович, 1903 г.
СОЛОВЬЕВ Петр Петрович, род. 1921 г.
СОЛОВЬЕВ Сергей Арсеньевич, род. 1917 г.,
ТИМОФЕЕВ Алексей Иванович, род. 1923 г.
ТИМОФЕЕВ Иван Тимофеевич, род. 1903
ТИМОФЕЕВ Никита Иванович, 1928 г.
ХРУСТАЛЕВ Василий Петрович, 1918 г.
ХРУСТАЛЕВ Иван Петрович, род. 1921 г.
ХРУСТАЛЕВ Петр Васильевич, род. 1887 г.
ЧЕКУШИН Иван Петрович, род. 1896 г.
ЧЕКУШИН Николай Иванович, род. 1925 г.
ЧЕКУШИНА Нина Ивановна, род. 1922 г.

СЕРГЕЕВКА деревня

АДАМОВ Николай Павлович, род. 1924 г.
АДАМОВ Павел Михайлович, род. 1893 г.
АРСЕНЬЕВ Василий Семенович, род. 1907 г.
АРСЕНЬЕВ Федор Семенович, род. 1907 г. 1943
АРСЕНЬЕВ Михаил Семенович, род. 1921 г. 1943
ВОЛКОВ Александр Иванович, род. 1910 г.
ВОЛКОВ Александр (Алексей) Филиппович, род. 1907 г.
ВОЛКОВ Василий Дмитриевич, род. 1906 г.
ВОЛКОВ Иван Васильевич, род. 1917 г.
ВОЛКОВ Иван Дмитриевич, 1913 г.
ВОЛКОВ Михаил Дмитриевич, 1918 г.
ВОЛКОВ Михаил Михайлович, род. 1915 г.
ВОЛКОВ Николай Васильевич, род. 1924 г.
ВОЛКОВ Николай Иванович, род. 1907 г.
ВОЛКОВ Николай Иванович. род. 1925 г.
ВОЛКОВ Петр Иванович, род. 1923 г.
ВОРОБЬЕВ Алексей Николаевич, 1923 г.
ВЯТКИНА Анастасия Семеновна, род. 1922 г.
ЕМЕЛЬЯНОВ Леонид Григорьевич, род. 1916 г.
КАМНЕВ Василий Васильевич, род. 1906 г.
КИСИЛЕВ Александр Васильевич, 1922 г.
КИСИЛЕВ Василий Яковлевич, род. 1894 г.
КИСИЛЕВ Виктор Васильевич, род. 1926 г.
КИСИЛЕВ Владимир Николаевич, род. 1927 г.
КИСИЛЕВ Иван Васильевич, род. 1924 г.
КИСИЛЕВ Иван Яковлевич, род. 1904 г.
КИСИЛЕВ Николай Яковлевич, род. 1900 г.
КИСИЛЕВ Семен Яковлевич, род. 1895 г.
КУЗНЕЦОВ Александр Арсеньевич, род. 1925 г.
КУЗНЕЦОВ Николай Андреевич, род. 1905 г. (1922) г.
КУЗНЕЦОВ Семен Арсеньевич, род. 1923 г.
ЛИШТВАН Степан Николаевич, род. 1905 г.
МАКОВЕЕВ Александр Сергеевич, род. 1928 г.
МАКОВЕЕВ Виталий Сергеевич, род. 1926 г.
МАКОВЕЕВ Сергей Павлович, род. 1904 г.
МАЛЬКОВ Василий Матвеевич, род. 1892 г.
МАЛЬКОВ Александр Николаевич, род. 1925 г.
МАЛЬКОВ Александр Петрович, род. 1901 г.
МАЛЬКОВ Владимир Николаевич, род. 1927 г.
МАЛЬКОВ Михаил Петрович, род. 1900 г.
МАЛЬКОВА Анастасия Васильевна, род. 1923 г.
МЕРКУЛЬЕВ Федор Прокофьевич, род. 1900 г.
МЕРКУЛЬЕВ Николай Федорович, род. 1922 г.
ПЕТРОВ Алексей Иванович, род. 1925 г.
ПОПОВ Анатолий Федорович, род. 1927 г.
ПОСТНОВ Алексей Алексеевич, род. 1917 г.
ПОСТНОВ Григорий Иванович, род. 1897 г.
ПОСТНОВ Сергей Михайлович, род. 1902 (1897) г.
РОМАНОВ Алексей Гаврилович, род. 1903 г.
РОМАНОВ Василий Гаврилович, род. 1904 г.
РОМАНОВ Павел Гаврилович (Григорьевич), род. 1914 г.
САЗОНОВ Александр Михайлович, род. 1924 г.
САЗОНОВ Михаил Михайлович, род. 1922 г.
САЗОНОВ Михаил Сергеевич, род. 1892 г.
СТЕПАНОВ Михаил Иванович, род. 1914 г.
ТЕРЕШИН Василий Григорьевич, род. 1923 г.
ТИМОФЕЕВА Анастасия Васильевна, род. 1923 г.
УСАНОВ Михаил Александрович, род. 1900 г.
ЧЕРНЫШЕВ (ЧЕРНЫШОВ) Александр Федорович,
род. 1923 г.1943
ЧЕРНЫШОВ Василий Алексеевич, род. 1926 г.
ЧЕРНЫШЕВ (ЧЕРНЫШОВ) Василий Федорович,
род. 1910 г. 1943
ЧЕРНЫШЕВ (ЧЕРНЫШОВ)Владимир Алексеевич, род. 1926 г.
ЧЕРНЫШЕВ (ЧЕРНЫШОВ) Николай Александрович, род. 1922 г.
ЧЕРНЫШЕВ (ЧЕРНЫШОВ) Семен Федорович, род. 1919 г.
ЧЕРНЫШЕВ (ЧЕРНЫШОВ) Николай Федорович, род. 1921 г.
ШАХАЛЕВ Михаил Алексеевич, род. 1923 г.
ШТУКАРЕВ Александр Назарович, род. 1914 г.
ШТУКАРЕВ Василий Назарович, род. 1915 г.

СУДИМИРКА деревня

АЛЕЕВ Александр Васильевич, род. 1917 г.
АЛЕЕВ Виктор Васильевич, род. 1924 г.
АЛЕЕВ Димитрий Васильевич, род. 1922 г.
АЛЕЕВ Ефим Демидович, род. 1900 г.
АРСЕНЬЕВ Анатолий Николаевич, 1925 г.
БАЙДУКОВ Александр Алексеевич, род. 1918 г.
БАЙДУКОВ Алексей Сергеевич, род. 1892 г.
БАЙДУКОВ Иван Алексеевич, род. 1923 г.
БАЛАГИН Александр Акимович, род. 1907 г.
БАЛАГИН (БАЛОМЕН, БАЛОШИН) Егор Акимович
(Якимович), род. 1909 г.
БАЛАГИН Иван Акимович, род. 1901 г.
БАЛАГИН Петр Акимович, род. 1897 г.
БАШТЫРКОВ Андрей Андреевич, род. 1914 г.
БАШТЫРКОВ Александр Андреевич, род. 1909 г.
БАШТЫРКОВ Сергей Андреевич, род. 1912 г.
БИБЕРИН Константин Федорович, род. 1926 г.
БОДРЫШОВ Василий Аверьянович, род. 1905 г.
БОДРЫШЕВ (БОДРИШОВ) Василий Артемьевич, 1904 г.
БОДРИШОВ (БОДРЯТОВ) Иван Алексеевич, род. 1906 г.
БОДРЯШОВ Андрей Борисович, род. 1918 г.
БОДРЯШОВ Иван Борисович, род. 1922 г.
БОЛОТИН (БОЛОШИН) Иван Трофимович, род. 1920 г.
ГОЛОВКИН Александр Михайлович, род. 1921 г.
ГОЛОВКИН Василий Михайлович, род. 1918 г.
ГОЛОВКИН Иван Егорович (Георгиевич), род. 1909 (1910) г.
ГОЛОВКИН Сергей Егорович (Георгиевич), род. 1922 г.
ГОЛУБИЧКИН Петр Васильевич, род. 1906 (1909, 1921) г.
ГУЛЬПЕНКО Полина Ивановна, род. 1915 г.
ГУСТИХИН Александр Петрович, род. 1926 г.
ГУСТИХИНА Валентина Петровна, род. 1922 г.
ЕРЕМЕЕВ Алексей Васильевич, род. 1924 г.
ЕРЕМЕЕВ Василий Николаевич, род. 1899 г.
ЕРЕМЕЕВ Николай Васильевич, род. 1925 г.
ЗАРЕЧКИН Виктор Семенович, род. 1926 г.
ЗАРЕЧКИН Николай Семенович, род. 1918 (1914) г.
ЗАРЕЧКИН Сергей Спиридонович, род. 1912 г.
ЗИНОВЬЕВ Иван Яковлевич, род. 1909 г.
ИГНАТЬЕВ Николай Федорович, род. 1907 г.
ИГНАТЬЕВ Сергей Данилович, род. 1918 г.
КЛЮЕВ Василий Алексеевич, род. 1924 г.
КОЗЛОВ Александр (Арсений) Иванович, род. 1917 г.
КОЗЛОВ Михаил Иванович, род. 1911 г.
КОЗЛОВ Николай Иванович. род. 1922 г.
КОЗЛОВ Федор Андреевич, род. 1894 (1895) г.
КОЗЛОВА Пелагея Ивановна, род. 1915 г.
КОЛЮБАКИН Иван Дмитриевич, род. 1902 г.
КОЛЮБАЧКИН (КОЛЮБАКИН) Александр Андреевич, род. 1913 г.
КУЛЕБЯКИН (КОЛЮБАЧКИН, КОЛЮБЯКИН) Алексей Дмитриевич, род. 1907 г.
КУЛЕБАКИН (КОЛЮБЯКИН, КУЛЕБАЧКИН) Николай Дмитриевич, род. 1905 г.
КУЛЕБЯКИН Иван Дмитриевич, род. 1902 г.
КУЛЕБЯКИН (КОЛЮБАЧКИН, КУЛИБЕКИН) Петр Дмитриевич, род. 1898 (1899) г.
КУЛЕМИН Петр Иванович, род. 1905 г.
КОМАРОВ Иван Павлович, род. 1926 г.
КОМАРОВ Павел Иванович? род. 1904 г.
КОМАРОВ Петр Иванович, род. 1897 г.
КОМАРОВ Петр Петрович, род. 1927 г.
КОНОВАЛОВ Василий Васильевич, род. 1924 г.
КОНОВАЛОВ Василий Кузьмич, род. 1875 г.
КОНОВАЛОВ Михаил Алексеевич, род. 1906 г.
КОНОВАЛОВ Петр Кузьмич, род. 1897 г.
КОРДОНОВ Александр Егорович, род. 1920 г.
КОРДОНОВ Егор Петрович, род. 1911 г.
КОРДОНОВА (РЯБКОВА) Екатерина Егоровна, род. 1922 (1923) г.
КОРНЕЕВА Анастасия Сергеевна, род.1921 г.
КРЮЧКОВ Александр Петрович, род. 1902 г.
КРЮЧКОВ Александр Петрович, род. 1902 г.
КРЮЧКОВ Анатолий Васильевич. род. 1925 г.
КРЮЧКОВ Василий Петрович, род. 1898 г.
КРЮЧКОВ Григорий Петрович, род. 1913 г.
КРЮЧКОВ Константин Петрович, род. 1906 г.
КУЛЕМИН (КУЛЕШИН) Петр Иванович, род. 1905 г.
КУЧКИН Александр Иванович, род. 1926 г.
КУЧКИН Александр Петрович, род. 1897 г.
КУЧКИН Анатолий Васильевич, род. 1926 г.
КУЧКИН Василий Иванович, род. 1928 г.
КУЧКИН Василий Петрович, род. 1897 г.
КУЧКИН (ПУЧКИН) Иван Васильевич, род. 1924 г.
КУЧКИН Николай Степанович, род. 1922 г.
КУЧКИН Павел Петрович, род. 1909 г.
КУЧКИН Сергей Александрович, род. 1924 г.
КУЧКИНА Мария Ивановна, род. 1918 г.
ЛАНЦОВ Владимир Петрович, род. 1916 г.
ЛАНЦОВ Михаил Петрович, род. 1922 г.
ЛАНЦОВ Николай Петрович, род. 1912 г.
ЛАРИН Василий Семенович, род. 1924 г.
ЛАРИН Владимир Семенович, род. 1927 г.
ЛАРИН Семен Семенович, род. 1902 г.
ЛУКИН Иван Дмитриевич, род. 1922 г.
ЛЬВОВ Алексей Петрович, род.1919 г.
МАЙОРОВ Николай Александрович, род. 1913 г.
МАРТЫНОВ Василий Сергеевич, род. 1912 г.
МАРТЫНОВ Егор (Георгий, Юрий) Сергеевич, род. 1921 г.
МАРТЫНОВ Иван Сергеевич, род. 1910 г.
МАРТЫНОВ Илья Николаевич, род. 1901 г.
МАРТЫНОВ Михаил Сергеевич, род. 1918 г.
МАРТЫНОВ Николай Николаевич, род. 1910 г.
МИХАЙЛОВ Анатолий Сергеевич, род. 1924 г.
МИХАЙЛОВ Андрей Нилович (Низович), род. 1898 г.
МИХАЙЛОВ Василий Андреевич, род. 1911 г.
МИХАЙЛОВ Владимир Акимович, род. 1907 г.
МИХАЙЛОВ Иван Андреевич, род. 1924 (1910) г.
МИХАЙЛОВ Сергей Иванович, род. 1895 г.
МИХАЙЛОВА Анастасия Сергеевна, род. 1922 г.
МОРОЗОВ Алексей Алексеевич, род. 1916 г.
МОРОЗОВ Иван Алексеевич, род. 1913 г.
НАЗАРОВ Алексей Иванович, род. 1923 (1924) г.
ОГАРЫШЕВ Владимир Дмитриевич, род. 1922 г.
ПАВЛОВ Василий Михайлович, род. 1910 г.
ПАВЛОВ Михаил Михайлович, род. 1920 г.
ПЕРЫШКИН Иван Павлович, род. 1923 г.
ПЕТРОВ Димитрий Димитриевич, род. 1915 г.
ПЕТРОВ Иван Андреевич, род. 1913 г.
ПЕТРОВ Иван Матвеевич, род. 1913 г.
ПЕТРОВ Михаил Димитриевич, род. 1911 г.
ПЕТРОВ Николай Димитриевич, род. 1923 г.
ПИМЕНОВ (ПИМАНОВ Михаил Михайлович, род. 1926 г.
ПИМАНОВ Петр Михайлович, род. 1916 г.
ПОЖАРСКИЙ Василий Иванович, род. 1925 г.
ПОЖАРСКИЙ Василий Иванович, род. 1925 г.
ПОЖАРСКИЙ Иван Захарович, род. 1902 г.
ПОЖАРСКИЙ Иван Захарович, род. 1902 г.
ПРОХОРОВ Александр Михайлович, род. 1921 г.
ПРОХОРОВ Николай Назарович, род. 1905 г.
РЕВУНОВ Владимир Семенович, род. 1914 (1916) г.
РЕВУНОВ Дмитрий Семенович, род. 1918 г.
РЕВУНОВ Илья Семенович, род. 1907 г.
РЕВУНОВ Николай Петрович, род. 1922 г.
РЕВУНОВ Петр Михайлович, род. 1897 г.
САФРОНОВ А. Михайлович, род. 1928 г.
САФРОНОВ Михаил Петрович, род. 1902 г.
СЕРОВ Алексей Андреевич, род. 1913 г.
СЕРОВ (СЕДОВ) Василий Андреевич, род. 1924 г.
СЕРОВ Николай Андреевич, род. 1916 г.
СИЛЬНОВ (СИЛЬКОВ) Василий Семенович, род. 1898 г.
СИЛЬНОВ (СИЛАНОВ) Виктор Васильевич, род. 1925 г.
СТАРИКОВ Иван Кирсанович, род. 1920 (1903) г.
СТАРИКОВ Иван Никитович, род. 1919 г.
СТАРИКОВ Дмитрий Кирсанович (Хрисанович), род 1901 (1904) г.
ТИТОВ Василий Егорович, род. 1901 г.
ТЮТЕЕВ Степан Арсеньевич, род. 1909 г.
УЛЬЕВ Алексей Михайлович, род. 1921 г.
УТЕНКОВ Петр Михайлович, род. 1898 (1901) г.
ФИЛАТОВ Анатолий Федорович, род. 1926 г.
ФИЛАТОВ Афанасий Михайлович, род. 1905 г.
ФИЛАТОВ Василий Андреевич, 1908 г.
ФИЛАТОВ Михаил Андреевич, род. 1913 г.
ФИЛАТОВ Михаил Васильевич, род. 1922 г.
ФИЛАТОВ Михаил Васильевич, род. 1922 г.
ФИЛАТОВ Михаил Михайлович, род. 1922 г.
ФИЛАТОВ Федор Андреевич, род. 1897 г.
ЧУРИЛИН Алексей Егорович, род. 1924 г.
ЧУРИЛИН Егор Иванович, род. 1896 г.
ШАРОВ Дмитрий Михайлович, род. 1905 г.
ШАРОВ Константин Михайлович, род. 1924 г.
ШЕРСТНЕВ Александр Михайлович, род. 1923 г.
ШЕРСТНЕВ Алексей Михайлович, род. 1920 (1921) г.
ШИТОВ Димитрий Арсеньевич, род. 1898 г.
ЩЕЛКУНОВ Александр Степанович, род. (?) г.

бывший Литвинцевский сельсовет Оршинского района

ЛИТВИНЦЕВО деревня

АНИСИМОВ Павел Павлович, род. 1922 г.
АСТАФЬЕВ Николай Алексеевич, род. 1918 г.
БАРАНОВ Алексей Васильевич, род. 1897 г.
БАСКАКОВ (БОСКАКОВ) Василий Арсеньевич, род. 1904 г.
БАСКАКОВ Василий Петрович, род. 1907 (1909) г.
БАСКАКОВ Иван Арсеньевич, род. 1906 г.
БАСКАКОВ Павел Петрович, род. 1920 г.
БОБКОВ (БАБКОВ) Александр Дмитриевич, род. 1924 (1915) г.
БОБКОВ Александр Матвеевич, род. 1887 г.
БОБКОВ Алексей Алексеевич, род. 1895 г.
БОБКОВ Виктор Дмитриевич, род. (?)
БОБКОВ Егор (Георгий) Дмитриевич, род. 1923 г.
БОБКОВ Иван Александрович, род. 1923 г.
БОБКОВ Михаил Акимович, род. 1889 г.
БОБКОВ Михаил Васильевич, род. 1906 г.
БОБКОВ Михаил Матвеевич, род. 1889 г.
БОБКОВ Николай Дмитриевич, род. 1914 г.
ВОРОБЬЕВ Александр Григорьевич, род 1912 г.
ВОРОБЬЕВ Василий Григорьевич, род. 1914 г.
ВОРОБЬЕВ Георгий Григорьевич, род 1918 г.
ВОРОБЬЕВ Петр Васильевич, род. 1921 г.
ВОРОБЬЕВ Федор Григорьевич, род 1906 г.
ВОРОНОВ Алексей Васильевич, род. 1912 г.
ГОРБАЧЕВ Федор Михайлович, род. 1893 г.
ГОРБАЧЕВ Федор Федорович, род. 1922 г.
ГОРЮНОВ Алексей Александрович, род. 1913 г.
ГОРЮНОВ Михаил Дмитриевич, род. 1923 г.
ГРИЦКОВ Анатолий Иванович, род. 1927 г.
ГРИЦКОВ Иван Васильевич, род. 1909 г.
ГРИЦКОВА Анна Андреевна, род. 1922 г.
ГУГЛЕНКОВ (ГУХЛЕНКОВ) Василий Федорович, род. 1903 г.
ГУГЛЕНКОВ Петр Федорович, род. 1920 г.
ГУГЛЕНКОВ (ГУХЛЕНКОВ) Федор Федорович, род. 1920 г.
ГУСЬКОВ Алексей Сергеевич, род. 1896 г.
ГУСЬКОВ Иван Арсеньевич, род. 1919 г.
ГУСЬКОВ Иван Васильевич, род. 1909 г.
ДЕМЕНТЬЕВ Петр Иванович, род. 1924 г.
ЕМЕЛЬЯНОВ Алексей Ильич, род. 1922 г.
ЕМЕЛЬЯНОВ Иван Алексеевич, род. 1911 г.
ЕМЕЛЬЯНОВ Михаил Ильич, род. 1924 г.
ЕФИМОВ Егор Ефимович, род. 1902 г.
ЗИНОВЬЕВ Анатолий Егорович, род. 1915 г.
ЗИНОВЬЕВ Михаил Егорович, род. 1920 г.
ИВАНОВ Анатолий Ефимович, род. 1909 г.
ИЛЬИН Анатолий Иванович, род. 1918 г.
КАРЯКИН Иван Николаевич, род. 1904 г.
КОРЯКИН Александр Васильевич, род. 1921 г.
КУЛЯЕВ Иван Гаврилович, род. 1917 г.
МАРТЬЯНОВ Андрей Гаврилович, род. 1910 г.
МОЛЬКОВ Василий Федорович, 1904 г.
МОЛЬКОВ Егор Федорович, род. 1918 г.
НИКОЛАЕВ Александр Степанович, род. 1912 г.
ПЕРЧИКОВ Михаил Васильевич, род. 1911 г.
ПЕТРОВ Владимир Ильич, род. 1926 г.
ПЕТРОВ Константин Петрович, род. 1923 г.
РЕБРОВ Алексей Николаевич, род. 1909 (1911) г.
РЕБРОВ Михаил Павлович, род. ?, выбыл 07.1942 г
САВЕЛЬЕВА Антонина Ивановна, род. 1923 г.
САВЕЛЬЕВА Мария Алексеевна, род. 1923 г.
САЛУНИН Борис Семенович, род. 1921 г.
САЛУНИН Василий Андреевич, род. 1906 г.
САПАТОВ Николай Алексеевич, род. 1919 г.
ЦВЕТКОВ Дмитрий Петрович, род. 1921 г.
ФАКЕЕВ Василий Николаевич, 1901 г.
ЯРОКУРЦЕВА Нина Арсеньевна, род. 1921 г.

КОРОБЕЙКИНО деревня

БАШЕВ (БАЩЕВ) Василий Гаврилович, род. 1927 г.
БЕЛОВ Василий Петрович, род. (1924?) г.
БЕМОВ Василий Петрович, род. 1915 г.
ВОРОБЬЕВ Александр Иванович, род. 1917 (1913) г.
ВОРОБЬЕВ Александр Кононович, род. 1911 г.
ВОРОБЬЕВ Алексей Михайлович, род. 1918 г.
ВОРОБЬЕВ Георгий Кононович, род. 1915 (1919) г.
ВОРОБЬЕВА Анастасия Васильевна, род. 1907 г.
ГРИГОРЬЕВ Георгий Степанович, род. 1898 г.
ГРИГОРЬЕВ Иван Степанович, род. 1905 г.
ЕФИМОВ Егор (Георгий) Ефимович, род. 1902 г.
ИВАНОВ Василий Матвеевич, род. 1911 г.
МИХЕЕВ Михаил Иванович, род. 1907 г.
ПЕТРОВ Александр Андреевич, род. 1915 г.
ПЕТРОВ Илья Петрович, род. 1924 г.
ПЕТРОВ Константин Петрович, род. 1923 г.
СУЧАК Екатерина Гавриловна, род. 1907 г.
ФРОЛОВ Алексей Фролович, род. 1896 г.
ФРОЛОВ Николай Алексеевич, род. 1922 г.
ХОМЯКОВ Иван Павлович, род. 1923 г.
ЦВЕТКОВ Василий Георгиевич, род. 1902 г.
ЦВЕТКОВ Владимир Васильевич, род. 1925 г.

НОВАЯ ВЕДЕРНЯ деревня

АНДРЕЕВ Владимир Кузьмич, род. 1927 г.
БОРОДИНА Антонина Егоровна, род. 1922 г.
БУРОВ Владимир Иванович, род. 1906 г.
ГОРЮНОВ Константин Кузьмич, род. 1915 г.
ДЕМИДОВ Александр Михайлович, род. 1918 г.
ДЕМИДОВ Николай Михайлович, род. 1915 (1917) г.
ЖАГАЛИН Алексей Кузьмич, род. 1927 г.
ИСАЕВ Иван Никитич, род. 1910 г.
КОЖАНОВ Иван Федорович, род. 1914 г.
КОТОВ Владимир Иванович, род. 1903 г.
КОТОВ Владимир Владимирович, род. 1922 г.
КОТОВ Николай Федорович, род. 1926 г.
КОТОВ Петр Федорович, род. 1915 г.
КУЗЬМИН Николай Иванович, род. 1913 г.
ЛАНИН Егор Лукич, род. 1907 г.
ЛАРИОНОВ Николай Иванович, род. 1922 г.
ОГНЕВ Алексей Афанасьевич, род. 1918 г.
ПАВЛОВ Егор Михайлович, род. 1907 г.
САМОРУКОВ Семен Михайлович, 1904 г.
УТКИН Василий Егорович, 1925 г.
УТКИН Сергей Егорович, род. 1907 г.
ШЛЕНКОВ Иван Семенович, род. 1904 г.
ШЛЕНКОВ (ШЛЕЙКОВ) Николай Семенович. род. 1906 г.
ШЛЕЙКОВ Егор (Георгий) Семенович, род. 1910 г.

бывший Нестеровский сельсовет Оршинского района

ИВАНЬКОВО деревня

АЛЕКСЕЕВ Федор Степанович, род. 1913 г.
БЕЛЯКОВ Николай Иванович, род. 1922 г.
ВУКОЛОВ Иван Михайлович, род. 1907 г.
ВУКОЛОВ Павел Михайлович, род. 1915 г.
ВУКУЛОВ Иван Стефанович, род. 1924 г.
ЗАЙЧИКОВ Арсеиий Григорьевич, род. 1914 г.
ЗУДИН Николай Иванович, род. 1924 г.
ГАВРИЛОВ Иван Николаевич, род. 1912 г.
КОПЕЙКИН Николай Алексеевич, род. 1893 г.
ЛАШКОВ Николай Александрович, род. 1919 г.
МАЛЯВИН Михаил Николаевич, род. 1910 г.
МАЛЯВИН Петр Николаевич, род. 1914 г.
МАРТЫНОВ Константин Иванович, род. 1912 г.
МУРАТОВ (МУРАНТОВ, МУРАШОВ)Николай Петрович, род. 1925 г.
МУРАШОВ Петр Петрович, род. 1902 г.
НИКАНОРОВ Антип Николаевич, род. 1904 г.
РОЖКОВ Борис Павлович, род. 1920 г.
СЕМЕНОВ Иван Евдокимович, род. 1906 г.
УСАНОВ Алексей Михайлович, род. 1907 г.

ЛУЧКИНО бывшая деревня

БЕЛУНОВ Александр Васильевич, род. 1925 г.
БЕЛУНОВ Григорий Петрович, род. 1920 г.
БУЕВ Николай Васильевич, род. 1911 г.
ВАХРУШЕВ Сергей Никитич, род. 1919 г.
ДОРОФЕЕВ Василий Петрович, род. 1913 г.
ЕГОРОВ Василий Александрович, род. 1923 г.
ЕГОРОВ Иван Егорович, род. 1908 г.
ЕРЕМЕЕВ Василий Николаевич, род. 1899 (1900) г.
ЕРЕМЕЕВ Василий Артемович, род. 1918 г.
ЕРЕМЕЕВ Николай Васильевич, род. 1921 г.
ЕРЕМЕЕВ Федор Васильевич, род. 1918 г.
ЖУЧКОВ Геннадий Федорович, род. 1894 г.
КОЛЯМИН Василий Захарович, род. 1923 г.
КОЛЯМИН Григорий Иванович, род. 1897 г.
КОЛЯМИН Иван Егорович, род. 1897 г.
КОМАРОВ Иван Егорович, род. 1904 г.
КОМАРОВ Петр Егорович, род. 1917 г.
КОРОЛЕВ Михаил Иванович, род. 1924 г.
КОРОЛЕВ Николай Иванович, род. 1921 г.
КУЗНЕЦОВ Александр Георгиевич, род. 1910 г.
ЛОБАЧЁВ Иван Семенович, род. 1909 г.
ЛОБАЧЁВ Михаил Семёнович, род. 1905 г.
МАРАЕВ Иван Гаврилович, род. 1910 г.
МАСИХИН Александр Степанович, род. 1914 г.
МАСИХИН Алексей Степанович, род. 1918 г.
МАСИХИН Иван Степанович, род. 1917 г.
МОСИХИН Александр Александрович, род. 1910 г.
МИХАЙЛОВ Николай Семенович, род. 1925 (1900) г.
МИХАЙЛОВ Петр Михайлович, род. 1902 г.
РЯБОВ Петр Васильевич. род. 1904 г.
СЕРГЕЕВ Дмитрий Федорович, род. 1915 г.
СТЕПАНОВ Федор Степанович, род. 1926 г.
СТОЯНЦЕВ Василий Никитович, род. 1908 (1911) г.
СТОЯНЦЕВ Михаил Никитович, род. 1920 г.
СУХОВ Алексей Михайлович, род. 1910 г.
ТОРХАНОВ Василий Михайлович, род. 1905 г.
ШЕВЯКОВ Александр Михайлович, род. 1909 г.
ШЕРСТОБОЕВ Иван Трофимович, род. 1912 г.

НЕСТЕРОВО деревня

АРКАДОВ Иван Васильевич, род. 1920 г.
АРТЮХ Зинаида Александровна, род. 1923 г.
БЕЛОВ Алексей Кириллович, род. 1905 г.
БЫЧКОВ Александр Николаевич, род. 1922 г.
БЫЧКОВ Иван Иванович, род. 1923 г.
БЫЧКОВ Михаил Николаевич, род. 1924 г.
ВУКОЛОВ Алексей Устинович, род. 1903 г.
ГЛАДКОВ Александр Михайлович, род. 1916 г.
ГЛУХОВ Сергей Николаевич, род. 1912 г.
ГОРЮНОВ Виктор Николаевич, род. 1914 г.
ГОРЮНОВ Николай Петрович, род. 1925 г.
ГОРЮНОВ Петр Иванович, род. 1896 г.
ДАНИЛОВ Виктор Захарович, род. 1913 (1920) г.
ДАНИЛОВ Иван Васильевич, род. 1924 г.
ЕВСТИГНЕЕВ (ЕВСТЕГНЕЕВ) Иван Петрович, род. 1899 г.
ЕВСТИГНЕЕВ Иван Павлович, род. 1913 г.
ЕВСТИГНЕЕВ (ЕВСТЕГНЕЕВ) Сергей Павлович, род.

1922 г.
ИЛЬИН Александр Александрович, род. 1908 г.
КАРНЯКОВ (КОРНЯКОВ) Иван Васильевич, род. 1923 г.
КАРНЯКОВ (КОРНЯКОВ) Петр Васильевич, род. 1923 г.
КАРНЯКОВ (КОРНЯКОВ Иван Гаврилович, род. 1915 г.
КАРПЕНКО Борис Михайлович, род. 1912 г.
КАРПОВ Александр Михайлович, род. 1904 г.
КАРПОВ Иван Иванович, род. 1901 г.
КАРПОВ Михаил Иванович, род. 1907 г.
КАРЯКИН Василий Иванович, род. 1922 г.
КАРЯКИН Валентин Николаевич, род. 1921 г.
КАРЯКИН (КОРЯКИН) Петр Николаевич, род. 1911 г.
КАРЯКИН Николай Иванович, род. 1908 г.
КИРИЛЛОВ Федор Яковлевич, род. 1901 г.
КОРЧАГИН Николай Васильевич, род. 1924 г.
КУБАРЕВ Федор Степанович, род. 1905 г.
КУЗНЕЦОВ Александр Иванович, род. 1926 г.
КУЗНЕЦОВ Михаил Михайлович, род. 1909 г.
КУЗНЕЦОВ Петр Иванович, род. 1915 г.
КУЗЬМИНОВ Егор Михайлович, род. 1900 г.
КУЗЬМИНОВ Иван Михайлович, род. 1911 г. 4-112
КУКУШКИН (КУЛУШНИН) Анатолий Павлович, род. 1925 г.
КУЛУШНИН Анатолий Павлович, род. 1924 г.
МАЛОВ Виктор Михайлович, род. 1904 г.
МУНИН Алексей Иванович, род. 1914 г.
МУНИН Василий Иванович, род. 1926 г.
МУНИН Дмитрий Иванович, род. 1921 г.
МУНИН Николай Иванович, род. 1923 г.
НОВОСЕЛОВ Иван Михайлович, род. 1902 г.
ПАРФЕНОВ Александр Иванович, род. 1900 г.
ПЕТРОВ Петр Васильевич, род. 1914 г.
ПИНЕНКО (БЫЧКОВА) Вера Яковлевна, род. 1921 (1922) г.
ПОЛЯКОВ Иван Иванович, род. 1908 г.
РЫЖИКОВ Александр Петрович, род. 1910 (1911) г.
САБЛИН (САБИЛИН) Иван Михайлович, род. 1903 г.
САМСОНОВ Алексей Иванович, род. 1922 г.
САМСОНОВ Василий Иванович, род. 1904 г.
СЕРГЕЕВ Федор Макарович, род. 1917 г.
СЕРОВ Александр Федотович, род. 1921 г.
СМИРНОВ Федор Никифорович, род. 1905 г.
СТОРОЖЕНКО Николай Семенович, род. 1922 г.
ТИХОМИРОВ Сергей Иванович, род. 1914 г.
ТЯПКИН Василий Максимович, род. 1904 г.
ЧЕСНОКОВ Александр Петрович. род. 1900 г.
ЧУРИЛИН Николай Арсеньевич(Арсентьевич), род. 1920 г.
ЦВЕТКОВ Андрей Николаевич, род. 1904 г.
ШАМАРОВ Николай Иванович, род. 1922 г.
ШЕСТОВ Петр Дмитриевич, род. 1914 г.
ШИШКОВ Василий Кузьмич, род. 1912 г.
ШИШКОВ Николай Григорьевич, род. 1897 г.
ШУГУРОВ Иван Иванович, род. 1908 г.
ШУГУРОВ Григорий Иванович, род. 1917 г.
ШУГУРОВ Михаил Иванович, род. 1914 г.
ЮЧИН Петр Михайлович, род. 1924 г.
ЮШИН Петр Михайлович, род. 1913 г.

НИКОЛЬСКАЯ Слобода бывшая деревня

АНУФРИЕВ Александр Петрович, род. 1917 г.
ГОЛОУЛИН Петр Сергеевич, род. 1908 г.
МАМОНОВ Иван Васильевич, род. 1914 г.
МАМОНОВ Михаил Васильевич, род. 1922 г.
ФОНАРЕВ Петр Михайлович, род. 1915 г.

СТАРЕНЬКОЕ деревня

АБРАМОВ Алексей Васильевич, род. 1900 г.
БАРСКОВ Александр Алексеевич, род. 1926 г.
БОДОНОВ Василий Фадеевич, род. 1911 г.
БЫКОВ Алексей Иванович, род. 1910 г.
БЫКОВ Николай Иванович, род. 1922 г.
ВАЖЕНКОВ Дмитрий Дмитриевич, род. 1903 г.
ДЕМИНА Антонина Ивановна, род. 1923 г.
КРЮКОВ Сергей Иванович, род. 1912 г.
МАРТЫНОВ Николай Иванович, род. 1921 г.
МЕДВЕДЕВ Анатолий Дмитриевич, 1926 г.
МИХАЙЛОВ Антон Михайлович, род. 1900 г.
ПАРФЕНОВ Александр Андреевич, род. 1903 г.
РОЖКОВ Николай Георгиевич, род. 22.05.1917 г.
СОФРОНОВ Михаил Федорович, род. 1914 г.
УСАНОВ Константин Яковлевич, род. 1914 г.
ХРАБРОВ Александр Иванович, род. 1916 г.
ХРАБРОВ Иван Иванович, род. 1925 г.
ЩЕРБАКОВ Григорий Иванович, род. 1913 г.

СУЩЕВО бывшая деревня

АЛЕКСАНДРОВ Александр Федорович, род. 1899 (1900) г.
АЛЕКСАНДРОВ Анатолий Андреевич, род. 1924 г.
БАКАТИН Василий Васильевич, род. 1921 г.
БАКАТИН Николай Васильевич, род. 1903 г.
БАКАТИН Николай Иванович, род. 1900 г.
БЕЛОСЕТИН Николай Васильевич, род. 1913 г.
БИБЕРИН Алексей Иванович, род. 1924 г.
БИБЕРИН (БИБИРИН) Василий Матвеевич (Масеевич), род. 1901 г.
БИБЕРИН Николай Иванович, род. 1914 г.
КАРЯКИН Алексей Федорович, род. 1910 г.
КОВАЛЕВ Петр Павлович, род. 1917 г.
КРАСНОВ Иван Дмитриевич, род. 1907 г.
ЛЯПИНА Елизавета Петровна, род. 13.10.1919 г.
НИКИТИН Николай Николаевич, род. 1916 г.
ПАРАМОНОВ Фрол Тимофеевич, род. 1911 г.
РЫБАКОВ Валентин Александрович (Алексеевич), род. 1916 г.
РЫБАКОВ Николай Алексеевич, род. 1908 г.
СОРОКИН Иван Арсеньевич, род. 1904 г.
ЮДИН Алексей Николаевич, род. 1923 г.
ЮДИН Николай Николаевич, род. 1924 г.
ЮШИН Михаил Михайлович, род. 1918 г.

ШИШКИНО бывшая деревня

ЗОРИН Михаил Егорович, род. 1925 г. 3-200
КРЕМНЕВ Константин Алексеевич, род. 1914 г.
СИМАКОВ Николай Андреевич, род. 1908 г. 3-202
СЕРГЕЕВ Александр Петрович, род. 1906 г.
СЕРГЕЕВ Иван Федорович, род. 1925 г.
СЕРГЕЕВ Николай Федорович, род. 1918 г.
СТЕПАНОВ Алексей Иванович, род. 1921 г.

бывший Рождественский сельсовет
Калининского района

АНАШКИНО деревня

АВЕРЬЯНОВ Иван Егорович, род. 1910 г.
АГЕЙКИН Владимир Дмитриевич, род. 1921 г.
АГЕЙКИН Михаил Иванович. род. 1921 г.
АДЕЦКОВ Павел Васильевич, род. 1918 г.
АКСЕНОВ Иван Иванович. род. 1921 г.
АНАНЬЕВ Иван Михайлович, род. 1921 г.
АНТИПОВ Александр Степанович, род. 1912 г.
БАЛАШОВ Сергей Иванович, род. 1909 г.
БАЛКОВ Николай Дмитриевич. род. 1907 г.
БАХВАЛОВ Андрей Кузьмич, род. 1895 г.
БАХВАЛОВ Николай Андреевич, род. 1925 г.
БУКАНОВ Михаил Иванович, род. 1923 г.
БУКАНОВ Михаил Петрович, род. 08.11.1943 г.
БУРОВ Василий Яковлевич, род. 1911 г.
ВОРОБЬЕВ Иван Григорьевич, род. 1896 г.
ГАГИН Александр Васильевич, род. 1909 г.
ГАГИН Александр Максимович, род. 1909 г.
ГАГИН Василий Филиппович, род. 1910 г.
ГАГИН Николай Филиппович, род. 1909 г.
ГАГИН Степан Филиппович, род. 1907 (1914) г.
ГАГИН (ГАНИН) Федор Максимович, род. 1915 г.
ГАЛЯТКИН (ГОЛЯТКИН) Анатолий Георгиевич, род. 1921 г.
ГАЛЯТКИН Иван Александрович, род. 1922 г.
ГАЛЯТКИН Иван Ильич, род. 1896 г.
ГАЛЯТКИН Михаил Семенович, род. 1920 г.
ГАЛЯТКИН Николай Иванович, род. 1924 г.
ЕГОРОВ Анатолий Петрович, род. 1924 г.
ЕГОРОВ Виктор Васильевич, род. 1923 г.
ЕГОРОВ Иван Иванович, род. 1896 г.
ЖАНДАРМОВ Михаил Фадеевич, род. 1910 г.
ЗОНОВ Борис Яковлевич, род. 1921 г.
ЗОНОВ Василий Михайлович, род. 1923 г.
ЗОНОВ Виктор Михайлович, род. 1925 г.
ЗОНОВ Владимир Александрович, род. 1925 г.
ЗОНОВ Иван Алексеевич, род. 1921 г.
ЗОНОВ Иван Михайлович, род. 1922 г.
ЗОНОВ Петр Иванович, род. 1910 г.
ИПАТОВ Николай Арсентьевич (Арсеньевич), род. 1913 г.
КЛЮЕВ Андрей Михайлович, род. 1920 г.
КЛЮЕВ Николай Сергеевич. род. 1910 г.
КОРЗИН Иван Михайлович. род. 1910 г.
КУДРЯШОВА Мария Михайловна, род. 1920 г.
КУЗНЕЦОВ Николай Яковлевич, род. 1901 г.
КУЗНЕЦОВ Федор Васильевич, род. 1919 г.
ЛАВРОВ Иван Михайлович, род. 1926 г.
МАТВЕЕВ Андрей Иванович, род. 1919 г.
МАТВЕЕВ Николай Васильевич, род. 1921 г.
МАТВЕЕВ Николай Матвеевич, род. 1925 г.
НИЛОВ Николай Федорович, род. 1925 (1903) г.
ПЕГАНОВ Николай Иванович, род. 1921 г.
ПЕТРОВ Александр Федорович, род. 1921 г.
ПЕТРОВ Виктор Васильевич, род. 1924 г.
ПЕТРОВ Георгий Дмитриевич, род. 1907 г.
ПЕТРОВ Николай Петрович. род. 1922 г.
ПЕТРОВ Михаил Федорович, род. 1924 г.
ПЕЧАНОВ (ПЕГАНОВ) Михаил Иванович, род. 1905 г.
ПЕЧАНОВ (ПЕГАНОВ) Николай Иванович, род. 1921 г.
ПЕЧАНОВ (ПЕГАНОВ) Федор Алексеевич, род. 1912 г.
ПОПКОВ Михаил Иванович, род. 1904 г.
СУРАТОВ Анатолий Александрович, род. 1918 г.
ШИШКОВ Сергей Анисимович, род. 1904 г.

БОРЗЕНЕВО деревня

ВОРОБЬЕВ Иван Григорьевич, род. 1921 г.
ГЕРАСИМОВ Николай Иванович, род. 1909 г.
ЕВДОКИМОВ Иван Николаевич, род. 1922 г.
ЕВДОКИМОВ Сергей Васильевич, род. 1925 г.
ЖУЧКОВ Иван Алексеевич, род. 1909 г.
КОЗЛОВ Александр Дмитриевич, род. 1913 г.
КОЗЛОВ Валентин Александрович, род. 1924 г.
КОЗЛОВ Василий Дмитриевич, род. 1915 г.
КОЗЛОВ Василий Степанович, род. 1894 г.
КОЗЛОВ Григорий Иванович, род. 1905 г.
КОЗЛОВ Григорий Петрович, род. 1900 г.
КОРОЛЕВ Михаил Васильевич, род. 1904 г.
КРУГЛОВ Геннадий Васильевич, род. 1921 г.
ПЛАТОНОВ Михаил Александрович, род. 1913 г.
ПЛАТОНОВ Петр Григорьевич, род. 1914 г.
РЫКОВ Василий Егорович, род. 1919 г.
ФЕДУЛОВ Максим Алексеевич, род. 1909 г.

БОРТНИКОВО деревня

АРСЕНЬЕВ АлексейФедорович, род. 1916 г.
БЕЗЯЕВ Александр Захарович, род. 1913 г.
БУРОВ Николай Яковлевич, род. 1914 г.
БЫЧКОВ Василий Васильевич, род. 1924 г.
ВЛАСОВ (ЕГУНОВ) Ефим Власович, род. 1896 г.
ВОЛКОВ Иван Семенович. Род. 1913 г.
ГЛАЗУНОВ Василий Петрович, род. 1907 г.
ГЛАЗУНОВ Виктор Петрович, род. 1925 г.
ГЛЕБОВ Арсений Андреевич, род. 1900 г.
ГРУШИН Андрей Васильевич, род. 1917 г.
ГУБКИН Михаил Нефедович (Нефадович), род. 1923 г.
ДУДАРЕВ Семен Иванович. род. 1918 г.
ДУДАРОВ Василий Андрианович, род. 1899 г.
ДУДОРЕВ (ДУДРОВ) Илья Иванович, род. 1913 г.
ДЭГЛАВУ Александр Федорович, род. 1899 г
ЕГУНОВ Михаил Степанович, род. 1911 г.
ЕГУНОВ Николай Иванович. род. 1920 (1921) г.
ЕЛИСЕЕВА (МАЛЯРОВА) Нина Ильинична, род. 1923 г.
ЕМЕЛЬЯНОВ Илья Васильевич, род. 1921 г.
ЖИГАЧЕВ Александр Александрович, род. 1918 г.
ЖИГАЧЕВ Иван Михайлович, род. 1896 г.
ЖУЧКОВ Иван Алексеевич, род. 1900 г.
КАРЛЕНКОВ Николай Николаевич, род. 1923 г
КОРЗИНИН Илья Михайлович, род. 1911 г.
КОРЗИНИН Михаил Егорович, род. 1915 г.
КУЗИН ДМИТРИЙ Петрович, род. 1907 г.
ЛЬВОВ Константин Петрович, род. 1914 г.
НАЗАРОВ Николай Иванович, род. 1925 г.
ОПАРИН Алексей Степанович, род. 1904 г.
ПЕТУХОВ Петр Михайлович, род. 1904 г.
ПЕТУХОВ Василий Михайлович, род. 1922 г.
ПОНОМАРЕВ Борис Александрович, род. 1909 г.
РОМАНОВ Михаил Константинович, род. 1905 (1906) г.
САВЕЛЬЕВ Владимир Васильевич, РОД. 1924 г.
СИНЯЕВ Василий Иванович, род. 1910 г.
СИНЯЕВ Василий Степанович, род. 1903 г.
СОТИН Иван Дормидонович, род. 1909 г.
СУРИКОВ Сергей Васильевич, род. 1922 г.
ТИМОНИН Михаил Андреевич, род. 1905 г.
ТРОФИМОВ Максим Васильевич, род. 1906 г.
УРАВУШКИН (УРАУШКИН) Виктор Арсентьевич (Арсеньевич, Арсентиевич), р. 1925 г.
УРАВУШКИН Михаил Федорович, род. 1924 г.
УРАУШКИН Николай Арсентьевич, род. 1921 г.
ШИГАНОВ Иван Васильевич, род. 1897 г.
ШИГАНОВ Николай Иванович, род. 1910 г.
ЯГУНОВ Николай Николаевич, род. 1914 г.

ВАСИЛЬКОВО деревня

АРСЕНЬВАТОВ Федор Васильевич. род. 1912 г.
АФАНАСЬЕВ (АФОНАСЬЕВ) Алексей Васильевич, род. 1911 г.
БАТРАКОВА Агриппина Сергеевна, род. 1916 г.
ДОБРОХВАЛОВ Василий Федорович, род. 1919 г.
ДОДИН Андрей Иванович, род. 1904 г.
ДОДИН Михаил Иванович, род. 1911 г.
ЗАВЬЯЛОВ Дмитрий Васильевич, род. 1908 г.
ИВАНОВ Виктор Александрович, род. 1924 г.
КАМНЕВ Владимир Степанович, род. 1923 г.
КАМНЕВ Петр Федорович, род. 1907 г.
КАМНЕВ Степан Федорович, род. 1894 г.
КАРПОВ Георгий Александрович, род. 1922 г.
КУКУШКИН Николай Иванович, род. 1910 г.
ЛЕОНОВ Александр Иванович, род. 1922 г.
ЛЕОНОВ Иван Андреевич, род. 1914 г.
МУРАВЬЕВ Алексей Петрович, род. 1926 г.
МЯСНИКОВ Александр Егорович, род. 1919 г.
МЯСНИКОВ Петр Георгиевич, род. 1917 г.
НИКОЛАЕВ Михаил Григорьевич, род. 1912 г.
НИКОЛАЕВ Петр Григорьевич, род. 1925 г.
ОПАРИН Александр Степанович, род. 1917 г.
ОВЧИННИКОВ Александр Федорович, род. 1919 г.
ОВЧИННИКОВ Василий Петрович, род. 1912 г.
СМИРНОВ Алексей Кузьмич, род. 1902 г.
ТУЗИКОВ Николай Федорович, род. 1915 г.
ТУРЗИН Алексей Иванович, род. 1924 г.
ХОРЬКОВ Александр Петрович, род. 1923 г.

ВСЕХСВЯТСКОЕ деревня

ВАСИЛЕНКО Анастасия Семеновна, род. 1922 г.
ВАСИЛЬЕВ Николай Тимофеевич, род. 1909 г.
ЕЛИСЕЕВ Василий Васильевич, 1921 г.
ЕЛИСЕЕВ Иван Васильевич, род. 1900 г.
ИВАНОВ Иван Семенович, род. 1903 г.
ИСАЕВ Александр Иванович, род. 1925 г.
ИСАЕВ Александр Яковлевич, род. 1898 г.
ИСАЕВ Егор Васильевич, род. 1906 г.
ИСАЕВ Иван Григорьевич, род. 1903 г.
КУЗЬМИН Михаил Васильевич, род. 1915 г.
КУЗЬМИН Петр Васильевич, род. 1907 г.
ЛЕОНОВ Иван Игнатьевич, род. 1902 г.
ЛЕОНОВ Иван Петрович, род. 1909 г.
МАЛЬКОВ Александр Федорович, род. 1905 г.
МАЛЬКОВ Владимир Михайлович, род. 1920 г.
МАЛЬКОВ Михаил Иванович, род. 1923 г.
МАЛЬКОВА Прасковья Алексеевна, род. 1922 г.
МАРТЬЯНОВ Андрей Гаврилович, род. 1910 г.
МУХИН Сергей Нестерович, род. 1907 г.
НИКИТИН Михаил Александрович, род. 1921 г.
ПЕТРОВ Валентин Николаевич. род. 1922 г.
ПЕТРОВ Дмитрий Егорович, род. 1914 г.
ПЕТРОВ Иван Никитович, род. 1911 г.
ПЕТРОВ Николай Егорович, род. 1924 г.
ПЕТРОВ Николай Яковлевич, род. 1897 г.
ПЛАТОНОВ Иван Егорович. род. 1914 г.
РУМЯНЦЕВА Анна Федоровна, род. 1908 г.
УМНИЦЫН Василий Дмитриевич, род. 1922 г.

ЗАХАРЬИНО деревня

АБАЛИХИН Иван Андреевич, род. 1906.
АГЕЕВ Василий Михайлович, род. 1914 г.
АЛЕКСАНДРОВА Антонина Ивановна, род. 1922 г.
АНТИПОВ Николай Андреевич, род. 1919 г.
АРТЕМЬЕВ Михаил Артемьевич, род. 1896 г.
БАДЫХА Николай Михайлович, род. 1920 г.
БАКИН Василий Павлович, род. 1896 г.
БАРАШКОВ (БОРАШКОВ) Александр Федорович, род. 1908 г.
БАРАШКОВ Иван Ефимович, род. 1916 г.
БОРИСОВ Егор Ефимович, род. 1897 г.
БРУСЕВ (БРУСОВ) Александр Яковлевич, род. 1905 (1912) г.
БРУСОВ Николай Андреевич, род. 1899 (1900) г.
ВАЛЕЗНЕВ Петр Васильевич, род. 1894 г.
ВАЛИЗНЕВ Иван Дмитриевич, род. 1906 г.
ВАУЛИН Иван Михайлович, род. 1920 г.
ГАЛАУЛИН (ГОЛОУЛИН) Василий Николаевич, род. 1912 г.
ГАЛАУЛИН (ГАЛИУЛИН, ГОЛОУЛИН) Иван Арсеньевич (Арсентьевич), род. 1900 г.
ГОЛОУЛИН Павел Арсеньевич (Арсентьевич), род. 1891 г.
ГОЛОУЛИН Алексей Николаевич. род. 1916 г.
ГЛЫБИН Александр Михайлович, род. 1902 г.
ГЛЫБИН Иван Петрович, род. 1912 г.
ГЛЫБИН Михаил Михайлович, род. 1900 г.
ГОРШКОВ Александр Михайлович, род. 1909 г.
ГОРШКОВ Алексей Герасимович, род. 1925 г.
ГОРШКОВ Иван Герасимович, род. 1923 г.
ГРЕШИЩЕВА Екатерина Васильевна, род. 1915 г.
ГРЯЗНОВ Николай Васильевич, род. 1926 г.
ДЕМИДОВ Алексей Демидович, род.1893 г.
ДЕМИДОВ Василий Алексеевич, род. 1922 г.
ЕГОРОВ Иван Егорович, род. 1895 г.
КАПУСТИН Андрей Васильевич, род. 1903 г.
КИЗЕЛЬБАШ Анатолий Ростиславович, род. 1915 г.
КИРИЛЛОВ Владимир Васильевич, род. 1905 (1923) г.
КИРИЛЛОВ Иван Васильевич, род. 1909 г.
КИРИЛЛОВ Николай Яковлевич, род. 1906 г.
КОМИСАРЧИКОВ Николай Арсентьевич, род. 1916 г.
КУБЫШКИН Александр Иванович, род. 1916 г.
ЛЕБЕДЕВ Иван Иванович, род. 1924 г.
МАРТЬЯНОВ (МАТЬЯНОВ) Василий Степанович, род. 1908 (1902) г.
МАРТЬЯНОВ Михаил Васильевич, род. 1925 г.
МАСИХИН Василий Алексеевич, род. 1913 г.
МАТВЕЕВ Алексей Дмитриевич, род. 1919 г.
МАТВЕЕВ Дмитрий Дмитриевич, род. 1904 г.
МАТВЕЕВ Иван Дмитриевич, род. 1902 г.
МАТВЕЕВ Иван Иванович, род. 1922 г.
МАТВЕЕВ Михаил Дмитриевич, род. 1916 г.
МАТВЕЕВ Николай Дмитриевич, род. 1909 г.
МАТВЕЕВ Петр Дмитриевич, род. 1921 г.
СИСИН Александр Иванович, род. 1924 г.
СМИРНОВ Василий Федорович, род. 1920 г.
СМИРНОВА Евдокия Георгиевна, род. 1923 г.
СПИРИДОНОВА Анна Алексеевна, род. 1897 г.
СПИРИН Геннадий Егорович, род. 1926 г.
ЧУКАНИН Александр Петрович, род. 1919 г.
ЧУКАНИН Василий Петрович, род. 1909 г.
ЧУКАНИН Александр Степанович, род. 1924 г.
ЧУКАНИН Иван Степанович, род. 1909 г.
ЧУКАНИН (ЧУКАШИН) Василий Петрович, род. 1909 (1912, 1924) г.
ШТАТСКАЯ Ольга Васильевна, род. 1924 г.
ШТАЦКОВ Василий Александрович, род. 1902 г.

РОЖДЕСТВЕНО деревня

АБРАМОВ Семен Алексеевич, род. 1896 г.
АГАЕВ Василий Михайлович, род. 1914 г.
АГАФОНОВ Алексей Арсеньевич (Арсентьевич), род. 1914 г.
АРСЕНЬЕВ Михаил Арсеньевич (Арсентьевич), род. 1917 г.
БАЖАНОВ Анатолий Владимирович, род. 1915 г.
БЕЛЯКОВ Николай Никитович, род. 1922 г.
БЕЛЯКОВ Сергей Никитович, род. 1925 г.
БЛИНКОВ Василий Егорович, род. 1892 г.
БОГАЧЕВ (БАЧАЧЕВ) Николай Георгиевич, род. 1904 г.
БРАГИН Андрей Егорович, род. 1922 г.
БУТЫЛИН Борис Федорович, род. 1924 г.
БУХАНОВ Валентин Иванович. род. 1925 г.
БУШИН Алексей Дмитриевич, род. 1922 г.
БУШИН Николай Петрович, род. 1909 г.
ВАЛЕЗНЕВ Николай Петрович, род. 1926 г.
ВЗОРОВ Юрий Николаевич, род. 1915 г.
ВОЛКОВА Клавдия Васильевна, род. 1923 г
ВИНОГРАДОВ Макар Егорович, род. 1904 г.
ВОЛКОВА Клавдия Васильевна, род. 1923 г.
ВОРОБЬЕВ Александр Иванович, род. 1903 (1913) г
ГАЛЯТКИН Алексей Иванович, род. 1917 г.
ГАЛЯТКИН Василий Иванович, род. 1917 г.
ГАЛЯТКИН Иван Иванович, род. 1914 г.
ГАЛЯТКИН Михаил Алексеевич, род. 1905 г.
ГАРАНИН Михаил Филиппович, род. 1918 г.
ГЛЕБОВ Сергей Сергеевич, род. 1921 г.
ГОЛОСОВ Алексей Васильевич, род. 1925 (1915) г.
ГОЛОУЛИН (ГОЛОВУЛИН) Иван Николаевич, род. 1912 г.
ГОЛОУЛИН Анатолий Андреевич, род. 1921 г.
ГОЛОУЛИН Иван Селиверстович, род. 1908 г.
ГУЗЕЕВ Федор Егорович, род. 1900 г.
ГУЛЯЕВ Валентин Николаевич, род. 1903 г.
ДРУЖИНИН Николай Леонидович, род. 1919 г.
ЕРМОЛАЕВ Иван Федорович, род. 1912 г.
ЕФИМОВ Михаил Васильевич, род. 1922 г.
ЖАРИКОВ (ЖАРИНОВ) Ярослав Иванович, род. 1923 г.
ЖУЧКОВ Георгий Степанович, род. 1910 г.
ЗАЛИВИН Николай Федорович, род. 1921 г.
ЗАПРУДНЫЙ (ВАПРУДНЫЙ) Владимир Никитович (Николаевич), род. 1921 г.
ЗЕМСКОВ Николай Иванович, род. 1920 г.
ЗОНОВ Михаил Алексеевич, род. 1925 г.
ИПАТОВ Иван Александрович, род. 1913 г.
ИСАЕВА Мария Афанасьевна, род. 1919 г.
КАЛИТКИН Николай Иванович, род. 1919 г.
КАЛЫШКИН Александр Платонович, род. 1907 г.
КАМНЕВ Владимир Михайлович, род. 1918 г.
КАРПОВ Константин Филиппович, род. 1918 г.
КАРПОВ Петр Иванович, род. 1907 г.
КАРПОВ Петр Филиппович, род. 1910 г.
КИРИКОВ Валентин Михайлович, род. 1914 г.
КЛЮЕВ Федор Алексеевич, род. 1903 г.
КОЗЛОВ Алексей Алексеевич, род. 1905 г.
КОЗЛОВ Валентин Васильевич, род. 1925 г.
КОЗЛОВ Никита Антонович, род. 1902 г.
КОСТЫШКИН Александр Платонович, род. 1907 г.
КРИВОЙ Александр Иванович, род. 1925 г.
КУКУШКИН Алексей Андреевич, род. 1912 г.
КУЛИКОВ Василий Павлович, род. 1890 г.
КУЛИН Валентин Александрович, род. 1924 г.
КУНИЦИН Илья Петрович, род. 1917 г.
ЛАПКИН Владимир Иванович, род. 01.06.1926 г.
ЛАРИОНОВ Иван Степанович, род. 1906 г.
ЛАРИОНОВ Николай Алексеевич, род. 1909 г.
ЛАРИОНОВ Петр Степанович, род. 1898 г.
ЛЕБЕДЕВ Иван Лукич, род. 1919 г.
ЛЕОНОВ Егор Александрович, род. 1921 г.
ЛЕОНОВ Иван Георгиевич, род. 1911 г.
ЛЕОНОВ Петр Георгиевич, род. 1922 г.
ЛЬВОВ Петр Васильевич, род. 1924 г.
ЛЮТОВА Антонина Федоровна, род. 1922 г.
МАЛЬКОВ Александр Петрович, род. 1901 г.
МАТРОСОВ Егор Иванович, род. 1904 г.
МИНЬКОВ Алексей Иванович, род. 1914 г.
МИНЬКОВ Николай Андреевич, род. 1917 г.
МИТРОФАНОВ Борис Иванович, род. 1918 г.
МИХАЙЛОВ Константин Михайлович, род. 1918 г.
МОНТАРОВ Василий Андреевич, род. 1902 г.
НИЧЕСОВ Сергей Алексеевич, род. 1904 г.
ОГНЕВ Иван Гаврилович, род. 1918 г.
ПАРФЕНОВ Николай Егорович, род. 1909 г.
ПЕЛЕВИНА (ИСАЕВА?) Мария Афанасьевна, род. 1919 г.
ПЕТРОВ Виктор Николаевич, род. 1923г.
ПЕТРОВ Михаил Васильевич, род. 1913 г.
ПЛАТОНОВ Анатолий Филиппович, род. 1923 г.
ПЛАТОНОВ Владимир Филиппович, род. 1925 г.
ПЛАТОНОВ Сергей Иванович, род. 1918 г.
ПЛАТОНОВ Владимир Филиппович, род. 1925 г.
ПОЗДНЯКОВА (УХАЛОВА?) Варвара Георгиевна, род. 1922 г.
РЕЗЦОВ (РЕЗУОВ) Владимир Владимирович, род. 1922 г.
РЕПКИН Егор Павлович, род. 1901 г.
РИТТ Василий Петрович, род. 1910 (1901) г.
РОДИОНОВ Михаил Петрович, род. 1906 г.
РОДИОНОВ Николай Петрович, род. 1922 г.
РОДИОНОВ Федор Николаевич, род. 1915 г.
РОДИОНОВА (ЛЕОНОВА?) Нина Николаевна, род. 1922 г.
РОЖКОВ Александр Петрович, род. 1917 г.
РЫНДИН Василий Иванович, род. 1910 г.
СИМОНОВА НАТАЛИЯ (НАТАЛЬЯ) Александровна, род. 1906 г.
СЛЕПОВ Василий Арсеньевич, род. 1912 г.
СЛЕПОВ Николай Арсентьевич, род. 1908 г.
СОЛОДКОВ Василий Петрович, род. 1926 г.
СОЛОДКОВ Иван Сергеевич, род. 1911 г.
СОЛОДКОВ Петр Яковлевич, род. 1899 г.
СУРАТОВ Александр Александрович, род. 1923 г.
СУРАТОВ Сергей Александрович, род. 1907 г.
СУХАРЕВ Филипп Алексеевич, род. 1914 г.
ТРИФОНОВ Василий Семенович, род. 1923 г.
ТРИФОНОВ Николай Семенович, род. 1911 г.
УМНИЦЫН Константин Федорович, род. 1914 г.
УХАЛОВ Иван Николаевич, род. 1923 г.
УХАЛОВ Константин Федорович, род. 1911 г.
УХАЛОВА Варвара Георгиевна, род. 1922 г.
УХАЛОВА Ираида Владимировна, род. 1922 г.
ФИЛИППОВ Николай Гаврилович, род. 1919 г.
ФРАНЦУЗОВ Николай Степанович, род. 1918 г.
ФРОЛОВ Василий Петрович, род. 1916 г.
ХРАМЦОВ Анатолий Николаевич, род. 1914 г.
ХРЯЩЕВ Василий Михайлович, род. 1915 г.
ЧЕРНЯШКИН Василий Андреевич, род. 1906 г.
ЧИЖКОВ Михаил Васильевич, род. 1918 г.
ШАМРИН Алексей Павлович, род. 1909 г.
ШАТЕЕВ Петр Максимович, род. 1899 г.
ШЕСТОВ Николай Михайлович, род. 1907 г.
ШПАТОВ Иван Александрович, род. 1903 г.
ШУТОВ Василий Филиппович, род. 1910 г.
ЮРКОВ Георгий Матвеевич, род. 1900 г.
ЯКОВЛЕВ Георгий Ильич, род. 1909 г.

СТАРОСЕЛЬЕ деревня

АГЕЕВА Анастасия Петровна, род. 1917 г.
АЛЕКСЕЕВ Иван Иванович, род. 1902 г.
АНДРОНОВ Алексей Николаевич, род. 1922 г.
АНИКИН Иван Михайлович, род. 1927 г.
АНИКИНА Екатерина Михайловна, род. 1913 г.
АРЕНОВАТОВ Федор Васильевич, род. 1912 г.
АРТЕМЬЕВ Николай Иванович, род. 1917 г.
БЕЛОВ Георгий Андреевич, род. 1913 г.
БЕЛОВ Петр Михайлович, род. 1924 г.
БЕЛЯНИН Иван Федорович, род. 1907 г.
БЕЛЯНИН (БЕЛЯШЕН) Михаил Федорович, род. 1923 г.
БЕЛЯНИН Федор Федорович, род. 1915 г.
БУБЕЛЬНАЯ Вера Ивановна, род. 1927 г.
БУСАРОВ Василий Яковлевич, род. 1922 г.
БУСАРОВ Михаил Федорович, род. 1915 г.
БУТЫЛИН Николай Яковлевич, род. 1926 г.
ВЕРШИНИН Алексей Петрович, род. 1924 г.
ВЕРШИНИН Алексей Петрович, род. 1910 г.
ГАЛИХИН Иван Андреевич, род. 1922 г.
ГАЛИХИН Николай Андреевич, род. 1926 г.
ГОЛОУЛИН Алексей Андреевич, род. 1926 г.
ДУБИНИН Петр Петрович, род. 1906 г.
ЖУМКИН Петр Васильевич, род. 1924 г.
ЗАЛИВИН Николай Федорович, род. 1910 г.
ЗАХАРОВ Василий Миронович, род. 1903 г.
ЗАХАРОВ Михаил Степанович, род. 1902 г.
КАРПУЧЕК Борис Михайлович, род. 1914 г.
КОРНИЛОВ Николай Андреевич, род. 1926 г.
КОСЯКОВ Петр Васильевич, род. 1911 г.
КОШЕЛЕВ Василий Васильевич, род. 1907 г.
КОШЕЛЕВ Григорий Васильевич, род. 1923 г.
КУЗНЕЦОВ Николай Васильевич, род. 1926 г.
ЛАРИОНОВ Владимир Васильевич, род. 1923 г.
ЛАРИОНОВ Николай Васильевич, род. 1920 г.
ЛАШКОВ Федор Егорович, род. 1910 г.
ЛЫСАКОВ Федор Сергеевич, род. 1921 г.
ЛЮБАШКИН Василий Михайлович, род. 1924 г.
ЛЮТОВ Иван Арсентьевич, род. 1904 г.
ЛЮТОВ Николай Степанович, род. 1926 г.
МАЛЬКОВ Тимофей Алексеевич, род. 1907 г.
МИХАЙЛОВ Антон Михайлович, род. 1900 г.
МОРОЗОВ Андрей Алексеевич, род. 1910 г.
НИКИТИН Сергей Яковлевич, род. 1926 г.
ПЕНКОВ Василий Иванович, род. 1923 г.
ПАРФЕНОВ Александр Андреевич, род. 1903 г.
РЯБОВ Георгий Васильевич, род. 1922 г.
САФРОНОВ Александр Арсентьевич, род. 1912 г.
САФРОНОВ Иван Арсеньевич, род. 1904 г.
САФРОНОВ Николай Федорович, род. 1919 г.
СОЛУЯНОВ Владимир Андреевич, род. 1925 г.
СОРОКИН Иван Алексеевич, род. 1916 г.
СУББОТИН Иван Андронович, род. 1908 г.
СУББОТИН Михаил Андронович, род. 1911 г.
СУХОВ Александр Степанович, род. 1915 г.
СУХОВ Василий Степанович, род. 1921 г.
ТАРАСОВ Александр Васильевич, род. 1907 г.
ТУТУКИН Федор Михайлович, род. 1910 г.
УМНИЦЫН Николай Федорович, род. 1912 г.
ФРОЛОВ Сергей Петрович, род. 1904 г.

ХОТМИРОВО деревня

АНАНЬЕВ Александр Григорьевич, род. 1926 г.
АНАНЬЕВ Алексей Александрович, род. 1909 г
АНАНЬЕВ Алексей Алексеевич. род. 1907 г.
АФАНАСЬЕВ (Афонасьев) Петр Андреевич. род. 1896 (1904) г.
БЕРЕЗИН Федор Иванович, род. 1899 г.
БЕРТОВ Василий Петрович, род. 1920 г.
БЕРТОВ Григорий Алексеевич, род. 1907 г.
БЕРТОВ Дмитрий Алексеевич, род. 1922 г.
ВАШАВЕВ Петр Васильевич, род. 1921 г.
ГРУШИН Григорий Васильевич, род. 04.06.1920 г.
ИВАНОВА Зинаида Васильевна, род. 1924 г.
КУЛАКОВА Клавдия Васильевна, род. 1922 г.
ЛЕОНОВА Раиса Васильевна, род. 1925 г.
МАРКОВ Алексей Владимирович, род. 1908 г.
МОРОЗОВ Василий Иванович, род. 1915 г.
МОРОЗОВ Иван Иванович, род. 1920 г.
МОРОЗОВ Михаил Иванович, род. 1921 г.
СЕРГЕЕВ Константин Никитович, род. 1923 г.
СИДОРОВ Николай Иванович, род. 1910 г.
ТУЖИЛКИН Александр Иванович, род. 1917 г.
ТУЖИЛКИН Анатолий Федорович, род. 1923 г.
ТУЖИЛКИН Василий Федорович, род. 1910 г.
ТУЖИЛКИН Константин Федорович, род. 1926 г.

ЦАРЕВО бывшая деревня

БЕЛОВ Александр Васильевич, род. 1899 г.
БЕЛОВ Александр Михайлович, род. 1897 г.
БЕЛОВ Борис Иванович, род. 1919 г.
БЕЛОВ Константин Александрович, род. 1924 г.
БЕЛОВ Константин Васильевич, род. 1891 г.
ЕВДОКИМОВ Василий Тимофеевич, род. 1918 г.
ЕВДОКИМОВ Владимир Тимофеевич, род. 1925 г.
ЕМАНУИЛОВА Зинаида Ивановна, 1919 г.
ГЛУХОВ Федор Гаврилович, род. 1918 г.
ЗАГРЕЦКИЙ (ЗАГРЕЦКОВ, БАГРЕЦКИЙ) Егор Ефимович, род. 1905 (1909) г.
ЗАЦЕПИЛИНА (ЕМЕЛЬЯНОВА) Нина Сергеевна, род. 1923 г.
КУДРЯШОВ Георгий Иванович, род. 192 г.
КУДРЯШОВ Николай Иванович, род. 1908г.
КУДРЯШОВ Николай Иванович, род. 1915 г.
ОРЛОВА (СПИРИДОНОВА) Нина Ивановна, род. 1922 г.
РЯБОВ Федор Васильевич, род. 1898 г.
СЕДЕЛКИН Алексей Иванович, род. 1920 г.
СПИРИДОНОВ Алексей Макарович, род. 1924 г.
СПИРИДОНОВ Василий Макарович, род. 1912 г.
СПИРИДОНОВ Иван Васильевич, род. 1899 г.
СПИРИДОНОВ Юрий Иванович, род. 1924 г.
УРАВУШКИН Михаил Федорович, род. 1909 г.
ФРОЛОВ Иван Фролович, род. 1923 г.

бывший Савватьевский сельсовет Калининского района

ДОМНИКОВО деревня

АГАНЦЕВ Анатолий Ефимович, род. 1913 г.
АЛЕКСАНДРОВ Алексей Александрович, род. 1904 г.
АНТОНОВ Михаил Григорьевич, 1912 (1913) г.
АРСЕНЬЕВ Иван Арсеньевич, род. 1899 г.
ВАСИЛЬЕВ Василий Сергеевич, род. 1914 г.
ВОРОБЬЕВ Петр Андреевич, род. 1902 г.
ИВАНОВ Иван Александрович, род. 1923 г.
КОМАРОВ Иван Иванович, род. 1916 г.
КОМАРОВ Михаил Арсентьевич, род. 1924 г.
КРЫЛОВ Василий Васильевич, род. 1909 г.
МАКСИМОВ Александр Максимович, род. 1919 г.
МОГАЛОВ (МОЧАЛОВ) Александр Яковлевич, род. 1907 г.
МОЧАЛОВ Анатолий Сергеевич, род. 1924 г.
МОЧАЛОВ Николай Ильич, род. 1900 г.
МОЧАЛОВ Николай Максимович, род. 1906 г.
НЕЧАЕВ Сергей Егорович, род. 1924 г.
НИКОЛАЕВ Евгений Васильевич, род. 1923 г.
ПАРФЕНОВ Дмитрий Степанович, род. 1914 г.
РАКОВ Александр Иванович, род. 1913 г.
РАКОВ Егор (Георгий) Николаевич, род. 1918 г.
РАКОВ Дмитрий Андреевич, род. 1899 г.
ХАЛТУРИН Константин Семенович, род. 1917 г.
ЦВЕТКОВ Алексей Александрович, род. 1923 г.
ЯСТРЕБОВ Иван Сергеевич, род. 1898 г.

ИЕНЕВО деревня

АРСЕНЬЕВ Арсений Иванович, род. 1921 г.
АРСЕНЬЕВ Сергей Иванович, род. 1914 г.
ВАСИЛЬЕВ Иван Васильевич, род. 1914 г.
ВАСИЛЬЕВ Сергей Иванович, род. 1906 г.
ИВАНОВ Василий Павлович, род. 1923 г.
ИВАНОВ Николай Павлович, род. 1921 г.
КИСИЛЕВ Михаил Дмитриевич, род.1925 г.
КИСИЛЕВ Николай Григорьевич, род. 1923 г.
КИСИЛЕВ Петр Григорьевич, род. 1910 г.
КОРШУНОВ Александр Васильевич, род. 1915 г.
КУТУЗОВ Алексей Васильевич, род. 1913 г.
КУТУЗОВ Петр Михайлович, род. 1915 г.
ЛАНЦОВ Петр Иванович, род. 1914 г.
МАКСИМОВ Михаил Васильевич, род. 1917 г.
МАКСИМОВ Николай Васильевич, род. 1921 г.
МИНЯЕВ Алексей Васильевич, род. 1922 г.
ПОНОМАРЕВ Сергей Ополонович, род.1909 г.
РОМАНОВ Илья Иванович, род. 1901 г.
ШИЛИН Василий Михайлович, род. 1923 г.
ШИЛИН Петр Иванович, род. 1921 г.
ЯКОВЕНКО Антонина Васильевна, 1922 г.

ПОДДУБЬЕ деревня

АМБРОСЦОВСКИЙ Иван Ильич, род. 1895 г.
ВАНЮШИН Анатолий Георгиевич, род. 1923 г.
ВАНЮШИН Иван Иванович, род. 1922 (1912) г.
ВАНЮШИН Николай Павлович, род. 1923 г.
ВИНОГРАДОВ Александр Владимирович, род. 1907 г.
ГОЛУБЕВ Александр Глебович. род. 1903 г.
ГОЛУБЕВ Гаврил Глебович, род. 1901 г.
ГОРОХОВ Аким Дмитриевич, род. 1913 г.
ГРОХОВСКАЯ Мария Арсеньевна, 1912 г.
ЖИЛЬЦОВ Арсений Иванович, род. 1925 г.
ЖУКОВ Александр Арсеньевич, род. 1911 г.
ЖУКОВ Иван Николаевич, род. 1916 г.
ЖУКОВ Макарий Николаевич, род. 1921 г.
ЖУКОВ Николай Арсеньевич, род. 1921 г.
ЗВЕЗДИН Алексей Дмитриевич, род. 1906 г.
ЗВЕЗДИН Алексей Егорович, род. 1923 г.
ЗВЕЗДИН Василий Андреевич, род. 1913 г.
ЗВЕЗДИН Василий Егорович, род. 1925 г.
ИВАНОВ Михаил Устинович, род. 1922 г.
ИЗОТОВ Алексей Петрович, род. 1922 г.
ИЗОТОВ Николай Петрович, род. 1917 г.
ИУДИН Дмитрий Федорович, род. 1918 г.
КОМКОВ Иван Николаевич, род. 1904 (1908, 1916) г.
КОНЬКОВ Алексей Михайлович, род. 1908 г.
КРЫЛОВ Дмитрий Иванович, род. 1899 (1896) г.
КРЫЛОВ Виктор Алексеевич, род.1925 г.
КУСТОВ Алексей Иванович, род. 1903 г.
КУСТОВ Виктор Алексеевич, род.1925 г.
КУСТОВ Иван Сергеевич, род. 1914 г.
ЛЕОНОВ Михаил Владимирович, род. 1912 г.
ЛЕОНОВ Николай Васильевич, род. 1921 г.
ЛОГИНОВ Михаил Иванович, род. 1924 г.
ЛОГИНОВ Николай Иванович, род. 1911 г.
ЛОГИНОВ Николай Петрович, род. 1924 г.
ЛУКОВ Василий Иванович, 1909 г.
МАЙХЕЛЬ Агриппина Петровна, род. 1923 г.
МАЛОВ Алексей Егорович, род. 1922 г.
МАЛОВ Михаил Петрович, род. 1927 г.
МАЛОВ Николай Петрович, род. 1923 г.
МАЛЫШЕВ Василий Петрович, род. 1904 г.
МАСЛОВ Иван Михайлович, род. 1904 г.
МАСЛОВ Семен Михайлович, род. 1923 г.
МИНЕЕВ Николай Васильевич, род. 1924 г.
МИНЯЕВ Арсений Васильевич. рд. 1919 г.
МЕНЯЕВ (МИНЯЕВ) Анатолий Иванович, род. 1923 г.
МИНЯЕВ Михаил Михайлович, род. 1925 г.
МИНЯЕВ Михаил Федорович, род. 1918 г.
МИТЯГИНА Нина Яковлевна, род. 1924 г.
МИХЕЕВ Василий Петрович, род. 1914 г.
МОРЕВ Арсений Федорович, род. 1913 г.
МОРЕВ Михаил Федорович, род. 1901 г.
МОРЕВ Сергей Федорович, 1903 г.
НАУМОВА Мария Устиновна, род. 1922 г.
НИКИТИН Илья Никитович, род. 1903 г.
НИКИТИН Яков Никитович, род. 1897 г.
ОСИПОВ Григорий Осипович, род. 1915 г.
РАСТОРОПНОВ Иван Петрович, род. 1893 г.
САВЕЛЬЕВ Алексей Васильевич, род. 1908 г.
САВЕЛЬЕВ Василий Семенович, род. 1918 г.
САВЕЛЬЕВ Петр Васильевич, род. 1914 г.
САМСОНОВ Елисей Семенович, род. 1924 г.
СЕМЕНОВ Михаил Иванович, род. 1908 (1914) г.
СЕМЕНОВ Николай Дмитриевич, род. 1923 г.
СЕМЕНОВ Николай Иванович, род. 1908 г.
СЕРГЕЕВ Степан Лазаревич, род. 1907 г.
СМИРНОВ Андрей Акимович, род. 1898 г.
СМИРНОВ Георгий Григорьевич, род. 1913 г.
СМИРНОВ Иван Васильевич, род. 1912 г.
СОСЕНКИН Дмитрий Петрович, род. 1902 г.
СОСЕНКИН Василий Петрович, род. 1909 г.
ХОХРЯКОВ Александр Иванович, род. 1921 г.
ХОХРЯКОВ Матвей Матвеевич, род. 1900 г.
ХОХРЯКОВ Михаил Иванович, род. 1909 г.
ХОХРЯКОВ Сергей Иванович, род. 1912 г.

САВВАТЬЕВО деревня

АГОПОВ Николай Константинович, род. 1924 г.
БАЛАШОВ Николай Антонович, род. 1901 г.
БЕЛЯЕВ Николай Васильевич, род. 1907 г.
БЕЛЯКОВ Арсений Иванович, род. 1909 г.
БЕЛЯКОВ Иван Петрович, род. 1907 г.
БИТЮГОВ (БИТКОГОВ) Николай Павлович, род. 1917 г.
БИТЮГОВ (БИТГОГОВ) Василий Павлович, род. 1918 г.
БИТЮГОВ Николай Павлович, род. 1917 г.
БОБЫНИНА Валентина Николаевна, род. 1924 г.
БОДУНОВ Николай Иванович, род. 1903 г.
ВАНЮШИН Анатолий Георгиевич, род. 1923 г.
ВАСИЛЬЕВ Лев Николаевич, род. 1923 г.
ВИНОГРАДОВ Василий Семенович. Род. 1920 (1921) г.
ВИНОГРАДОВ Владимир Семенович, род 1916 г.
ВИНОГРАДОВ Иван Семенович, род. 1923 г.
ВИНОГРАДОВ Сергей Семенович. род. 1913 г.
ВЯХИРЕВ Александр Николаевич, род. 1896 г.
ЗАХАРОВ Константин Никифорович, род. 1918 г.
ЗВЕРЕВ Иван Михайлович, род. 1922 г.
ЗУБАРЕВ Дмитрий Никифорович, род. 1921 г.
ГЛУХОВ (ГЛУПОВ) Константин Павлович, род. 1905 (1921) г.
ГОЛОВИН Алексей Семенович, род. 1916 г.
ГОЛОВИН Василий Арсентьевич. род. 1911 г.
ГОРБАЧЕВ Иван Фролович, род. 1900 г.
ГОРЧИЦЫН (ГОРЧИЦИН, ГОРЦИЦЫН) Арсений Васильевич, род. 1922 (1920) г.
ГРАФОВ Тимофей Михайлович. род. 1915,
ГРИГОРЬЕВ Дмитрий Григорьевич. род. 1919,
ГУСАРОВ Алексей Николаевич, род. 1912 (1923) г.
ГУСАРОВ Николай Михайлович, род. 1899 г.
ГУСАРОВ Владимир Николаевич, род. 1920 г.
ГУСАРОВ Николай Михайлович, род. 1899 г.
ДАНИЛОВ Михаил Федорович, род. 1919 г.
ДАНИЛОВ Василий Федорович, род. 1910 г.
ДЕМИДОВ Филипп Васильевич, род. 1919 г.
ЕЛКИН Матвей Григорьевич, род. 1911 г.
ЕЛКИН Петр Иванович, род. 1923 г.
ЖЕМЧУГОВ Алексей Михайлович, род. 1912 г.
ЖЕМЧУГОВ Василий Егорович, род. 1924 г.
ЗУБКОВ Абрам Савельевич, род. 1912 г.
ИГНАТЬЕВ (ИГНАШЕВ) Василий Егорович, род. 1915 г.
КОНЫШЕВ Михаил Иванович, род. 1905 г.
КИРЕЕВ Василий Алексеевич, род. 1916 г.
КОЗЛОВ Алексей Иванович, род. 1912 г.
КОМАРОВ Ваилий Матвеевич, род. 1921 г.
КОМАРОВ Георгий Матвеевич, род. 1906 г.
КРУГЛЯК Кузьма Ильич, род. 1911 г.
КУЗНЕЦОВ Александр Петрович, род. 1904 г.
ЛИСОВСКАЯ Екатерина Федоровна, род. 1925 г.
ЛОСЕВ Егор Петрович, род. 1901 г.
МАТРОСОВ Михаил Никитович, род. 1906 г.
МИРОНОВ Григорий Евдокимович, род. 1906 г.
МИХАЙЛОВ Василий Иванович, род. 1914 г.
МОРОЗОВ Петр Павлович, род. 1909 г.
ПАВЛИНОВ Николай Иванович, род. 1898 г.
ПЕТРОВ Алексей Васильевич, род. 1920 г.
ПЕТРОВ Алексей Михайлович, род. 1922 г.
ПЕТРОВ Анатолий Иванович, род. 1924 г.
ПЕТРОВ Арсений Иванович, род. 1905 г.
ПЕТРОВ Василий Иванович, род. 1907 г.
ПЕТРОВ Иван Никифорович, род. 1905 г.
ПЕТРОВ Иван Николаевич, род. 1905 г.
ПОЛЯКОВ Павел Николаевич, род. 1908 г.
ПОЛЯКОВ Петр Николаевич, род. 1908 г.
ПРОЙДАКОВ Антон Иванович, род. 1911 г.
РОЗАНОВ Николай Александрович, род. 1911 г.
РЫБАЛКО Павел Николаевич, род. 1906 г.
САФРОНОВ Михаил Федорович, род. 1905 г.
СЕЛИВЕРСТОВ Василий Арсентьевич, род. 1903 г.
СЕЛИВЕРСТОВ Михаил Арсентьевич, род. 1919 г.
СОКОЛОВ Василий Николаевич, род. 1921 г.
Степанов Василий Григорьевич, род. 1913 г.
СТЕПАНОВ Владимир Иванович. род. 1922 г.
СТЕПАНОВ Сергей Иванович. род. 1905 г.
ТЕРЕНТЬЕВ Борис Егорович, род. 1922 г.
ТИМОШИН Михаил Иванович, род. 1915 г.
ТОМСКИЙ Алексей Арсеньевич, род. 1924 г.
ТОМСКИЙ Михаил Петрович, род. 1909 г.
ТЮНИН Максим Константинович, род. 1896 г.
ФРОЛОВ Владимир Трофимович, род. 1919 г.
ХАТЕЕВ Арсений Иванович, род. 1900 г.
ХОХЛОВ Алексей Арсеньевич, род. 1921 г.
ШЕХОНИН Александр Владимирович, род. 1900 г.
ШИБАРШОВ Михаил Григорьевич, род. 1910 г.
ЩЕГЛОВ Алексей Арсеньевич, род. 1908 г.
ЮНКО Иван Трофимович, род. 1912 г.

САВВАТЬЕВСКИЙ ЛЕСНОЙ КОРДОН

АКУЛОВ Василий Иванович, род. 1924 г.

САВВАТЬЕВСКОЕ ТОРФОПРЕДПРИЯТИЕ

БАРДИН Александр Иванович, род. 1896 г.
БАРДИН Евгений Александрович, род. 1922 г.
БАШМАКОВ Василий Никифорович, род. 1898 г.
ГОРБАЧЕВ Иван Фролович, род. 1900 г.
ДРОБОТ Яков Алексеевич, род. 1913 г.
ДУДАРЕВ Иван Петрович, род. 1916 г.
ЖДАНОВ Сергей Андреевич, род. 1909 г.
ЗАБРОДИН Петр Михайлович, род. 1910 г.
ЗИМАРИН Василий Николаевич, род. 1922 г.
КАЗНОВ Василий Егорович, род. 1919 г.
КОЛАЧЕВ Николай Маркович, род. 1912 г.
КОЛЬНОВ Егор Сергеевич, род. 1898 г.
МАТРОСОВ Михаил Никитович, род. 1906 г.
МИШКИН Иван Петрович, род. 1906 г.
НЕМЧЕНКО Данил Максимович, род. 1907 г.
ПЕТРОВ Никифор Петрович, род. 1910 г.
РАСТОРОПОВ Павел Иванович, род. 1914 г.
РЯБЦЕВ Никита Степанович, род. 1902 г.
СМИРНОВ Иван Дмитриевич, род. 1904 г.
СОРОКИН Николай Иванович, род. 1914 г.
СОФРОНОВ Михаил Федорович, род. 1905 г.
СТАРИКОВ Алексей Дмитриевич, род. 1908 г.
СУДАКОВ Иван Петрович, род. 1916 г.
СУХОВ Арсений Михайлович, род. 1896 г.
ФРОЛОВ Владимир Трофимович, род. 1919 г.
ЧЕКИН Николай Михайлович, род. 1911 г.
ЦАРЬКОВ Степан Иванович, род. 1904 г.
ЦЫГАНОВ Сергей Петрович, род. 1925 г.
ШЕБАРШЕВ Михаил Григорьевич, род. 1910 г.
ШЕПОТЬКО Михаил Афанасьевич, род. 1913 г.
ШЕХОНИН Александр Владимирович, род. 1900 г.

бывший Ямковский сельсовет Оршинского района

БЫКОВО деревня

АГЕЙКИН (АГАТКИН) Владимир Дмитриевич, род. 1919 г.
АГЕЙКИН Александр Васильевич, род. 1919 г.
АГЕЙКИН Александр Николаевич, род. 1924 г.
АГЕЙКИН Иван Кузьмич, род. 1907 г.
АГЕЙКИН Иван Максимович, род. 1910 г.
АГЕЙКИН (АШИКИН) Михаил Кузьмич, род. 1919 г.
АГЕЙКИН Николай Васильевич, род. 1925 г.
АГЕЙКИН Петр Николаевич, род. 1921 г.
АЛЕКСЕЕВА (ГОРЮНОВА) Клавдия Дмитриевна, род. 1921 г.
АРТЕМОВ Петр Федорович, род. 1924 г.
АНТОНОВ Леонид Матвеевич. род. 1916 г.
БЕЛОВ Григорий Михайлович, род. 1911 г.
БЕЛОВ Петр Михайлович, род. 1923 г.
БУТЫЛИН Василий Петрович, род. 1915 г.
БУТЫЛИН Николай Петрович, род. 1913 г.
БУТЫЛИН Николай Федорович, род. 1897 г.
БЫЧКОВ Александр Егорович. род. 1924 г.
ГОЛОВ Василий Николаевич. род. 1904 г.
ЕРМАКОВ Николай Сергеевич, род. 1923 г.
ЕРМАКОВ Сергей Никифорович, род. 1900 г.
ИЛЬИН Михаил Никитович, род. 1924 г.
КАБАНОВ Михаил Андреевич, род. 1918 г.
КАБАНОВ Петр Никитович, род. 1908 г.
КОВАЛЕВ Михаил Ефимович, род. 1904 г.
КОЛЯСКИН Егор Григорьевич. род. 1905 г.
КОЛЯСКИН Никита Тимофеевич, род. 1896 г.
КОЛЯСКИН Сергей Илларионович, род. 1916 г.
КУРОВ Александр иванович, род. 1926 г.
КУРОВ Алексей Петрович, род. 1925 г.
КУРОВ Андрей Алексеевич, род. 1902 г.
КУРОВ Андрей Алексеевич, род. 1902 г.
КУРОВ Иван Алексеевич, род. 1895 г.
КУРОВ Иван Иванович, род. 1920 г.
КУРОВ Георгий Петрович, род. 1910 (1918,1919) г.
МИХЕЕВ Петр Петрович, род. 1906 г.
НАУКИН Александр Иванович, род. 1918 г.
НАУКИН Василий Иванович, род. 1911 г.
ОСИПОВ Георгий Иванович, род. 1911 г.
САВЕЛЬЕВ Александр Григорьевич, род. 1925 г.
САВЕЛЬЕВ Георгий Кузьмич, род. 1902 г.
ТОЛСТОВ Павел Иванович, род. 1924 г.
ФОХТ Сергей Петрович, род. 1916 г.
ЧАЩЕВ Анатолий Иванович, род. 1924 г.
ЧАЩЕВ Иван Никитович, род. 1914 г.
ЧАЩЕВ Николай Дмитриевич, 1910 г.
ЧУРКИН Иван Михайлович, род. 1915 г.

ДЯГЕЛЕВО деревня

АНАНЬЕВ Дмитрий Петрович, род. 1922 г.
АРСЕНТЬЕВ Алексей Иванович, род. 1920 г.
АРСЕНЬЕВ Алексей Иванович, род. 1918 г.
АРСЕНЬЕВ Егор Федорович, род. 1903 г.
АРСЕНЬЕВ Иван Михайлович, род. 1917 г.
АРСЕНЬЕВ Николай Михайлович, род. 1909 г.
БОБРОВ Михаил Никифорович, род. 1915 г.
КАРАВАЕВ Анатолий Егорович, род. 1926 г.
ЛЕБЕДЕВ Сергей Андреевич, род. 1925 г.
СЫРНИКОВ Василий Павлович, род. 1916 г.
ТИМОФЕЕВ Николай Яковлевич, род. 1905 г.

ИЛЬИНО деревня

БЛИНОВ Валентин Иванович, род. 1925 г.
КАЛИНИН Павел Алексеевич, род. 1913 г.
КОЗЛОВ Иван Петрович, род. 1902 г.
КОЧКИНА Анна Ивановна, род. 1921 г.
ЛЕБЕДЕВ Григорий Степанович, род. 1918 г.
ЛЫСАКОВ Константин Степанович, род. 1910 г.
СОКОЛОВ Петр Николаевич, род. 1924 г.
СОКОЛОВА Мария Николаевна, род. 1922 г.
ШИГИН Анатолий Степанович, род. 1926 г.
ШИГИН Степан Иванович, род. 1900 г.

МАРЬИНО деревня

АГЕЙКИН Иван Кузьмич, род. 1907 г.
ВИНОГРАДОВ Иван Петрович, род. 1891 г.
ГРУШИНА Нина Николаевна, род. 1922 г.
ДМИТРИЕВ Василий Сергеевич, род. 1924 г.
ДМИТРИЕВ Константин Васильевич, род. 1914 г.
ДМИТРИЕВ Михаил Сергеевич, род. 1924 г.
ЗУБКОВ Николай Михайлович, род.1921 г.
КРУПКИН Николай Григорьевич, род. 1917 г.
КУЛИКОВ Федор Яковлевич, род. 1914 г.
МАКОВЕЕВ Василий Михайлович, род. 1926 г.
МАКОВЕЕВ Николай Андрианович, род. 1895 г.
МАТРОСОВ Иван Максимович, род. 1925 г.
МАТРОСОВ Петр Максимович, род. 1924 г.
МАТРОСОВ Петр Максимович, род. 1919 г.
ПЕРЕПЕЛКИН Василий Михайлович, род. 1920 г.
РЫБАКОВ Павел Михайлович, род. 1894 г.
СЫРНИКОВ Петр Иванович, род. 1924 г.
ТИХОНОВ Петр Ильич, род. (?) г.
ТОЛСТИКОВА Мария Михайловна, род. 1922 г.
ТУЗОВ Михаил Семенович, род. 1918 г.
ФИЛАТОВ Владимир Арсеньевич, род. 1919 г.

НОВОСЕЛОВО деревня

БАЯКИН Михаил Федорович, род. 1915 г.
ВЕТРОВ Иван Андреевич, род. 1925 г.
ЛЕБЕДЕВ Иван Андреевич, род. 1921 г.
МАЛОВ Иван Спиридонович, род. 1909 г.
ПЕТРОВ Иван Андреевич, род. 1920 г.
ПЕТРОВ Петр Семенович, род. 1915 г.
РОМАНОВ Иван Сперидонович, род. 1909 г.
ЧЕРНОВ Михаил Яковлевич, род. 1906 г.

САМОРЕЗОВО бывшая деревня

АРХИПОВ Анатолий Иванович, род. 1922 г.
БИБИРИН Александр Андреевич, род. 1922 г.
БИБЕРИН (БИБЕРИН) Михаил Андреевич, род. 1924 г.
ЗАХАРОВ Александр Степанович, род. 1924 г.
ЗАХАРОВА Анастасия Степановна, род. 1919 г.
ЗОНОХИН Николай Николаевич, род. 1914 г.
ИВАНОВ Анатолий Федорович, род. 1925 г.
ИВАНОВ Михаил Георгиевич, род. 1922 г.
ИВАНОВ Василий Михайлович, род. 1914 г.
КРУГЛОВ Алексей Михайлович, род. 1921 г.
КУЗНЕЦОВ Андрей Федорович, род. 1902 г.
КУЗНЕЦОВ Иван Федорович, род. 1912 г.
МЕРКУРЬЕВ (Меркульев) Василий Федорович, род. 1913 г.
ОСИПОВ Иван Тимофеевич, род. 1900 г.
ОСИПОВ Николай Иванович, род. 1924 г.
ФЕДОРОВ Иван Тимофеевич, род. 1910 г.
ФЕОКТИСТОВ Григорий Иванович, род. 1902 г.

СПАС-на-Сози деревня

ЗАХАРОВ Георгий Васильевич, род. 1924 г.
КРЫЖОВ Дмитрий Петрович, род. 1904 г.
СТРАНОВ Леонид Георгиевич, род. 1916 г.

ТЕШЕЛОВО деревня

АЛЕКСЕЕВ Иван Петрович, род. 1908 г.
АНАНЬЕВ Андрей Григорьевич, род. (?)
АНАНЬЕВ Матвей Степанович, род. 1912 г.
АФОНСКИЙ Евгений Михайлович, род. 1917 г.
БЛИНОВ Александр Михайлович, род. 1922 г.
БЛИНОВ Иван Николаевич, род. 1923 (1924) г.
БЛИНОВ Михаил Григорьевич, род. 1921 г.
БЛИНОВ Петр Иванович, род. 1923 г.
БОБРОВ Павел Андреевич, род. 1915 г.
БОХАРЕВ Геннадий Анатольевич, род. 1924 г.
ГЛЕБОВ Иван Васильевич, род. 1918 г.
ГЛЕБОВ Николай Васильевич, род.1924 г.
ГОЛОУЛИН Григорий Сергеевич, род. 1904 г.,
ГОЛОУЛИН Петр Сергеевич, род. 1913 (1908) г.
ГУСЕВ Василий Иванович, род. 1925 г.
ЖУКОВ Александр Михайлович, 1918 г.
ЖУКОВ Александр Никитович, род. 1902 г.
ЖУКОВ Андрей Арсеньевич, род. 1914 г.
ЖУКОВ Иван Никитович, род. 1909 г.
ЗИНОВЬЕВ Иван Алексеевич, род. 1901 г.
ЗИНОВЬЕВ Михаил Александрович, род. 1906 г.
ЗИНОВЬЕВ Михаил Алексеевич, род. 1905 г.
ЗИНОВЬЕВ Николай Алексеевич, род. 1916 г.
КРЫЖОВ Александр Петрович, род. 1921 г.
КРЫЖОВ Василий Григорьевич, род. 1916 г.
КРЫЖОВ Ростислав Дмитриевич, род. 1927 г.
КУЗНЕЦОВ Николай Петрович, род. 1924 г.
КУЗЬМИН Василий Федорович, род. 1925 г.
КУКУШКИН Василий Ефимович, род. 1915 г.
КУЛИКОВ Василий Павлович, род. 1922 г.
КУЛИКОВ Иван Михайлович, род. 1908 г.
КУЛИКОВ Петр Михайлович, род. 1913 (1917) г.
КУНОВ Иван Данилович, род. 1905 г.
КУЧЕРЯВАЯ Нина Михайловна, род. 1924 г.
ЛИВАНИН Владимир Дмитриевич, род. 1915 г.
ЛУПОВ Алексей Дмитриевич, род. 1925 г.
ЛЫСОВ Федор Егорович, род. 1921 г.
МАЗУРОВА Наталья Сергеевна, род. 1917 г.
МАРУНОВ Борис Иванович, род. 1924 г.
МАСЛОБОЙЩИКОВ Сергей Николаевич, род. (?)
МИХАЙЛОВ Дмитрий Михайлович. Род. 1911 г.
ОРЛОВ Василий Степанович, род. 1905 г.
ОРЛОВ Михаил Степанович, род. 1895 г.
ОРЛОВ Николай Георгиевич, род. 1923 г.
РЕШЕТОВ Анатолий Григорьевич, род. 1926 г.
РЕШЕТОВ Григорий Савельевич, род. 1898 г.
РЕШЕТОВ Иван Алексеевич. род. 1925 г.
РЕШЕТОВ Иван Савельевич, род. 1895 г.
РЕШЕТОВ Николай Иванович, род. 1926 г.
РОДИОНОВ (РАДИОНОВ) Дмитрий Григорьевич, род. 1923 г.
СЕРГЕЕВ Иван Иванович, род. 1919 г.
СТЕПАНОВ Андрей Платонович. 1897 г.
СТРЕМИНА Анна Сергеевна, род. 1916 г.
ЦВЕТКОВ Петр Никифорович, род. 1902 г.

ЯМКИ деревня

БАЛАШОВ Анатолий Иванович, Род. 1924 г.
БАЛАШОВ (САЛАШОВ) Геннадий Иванович, род. 1905 г.
БАЛАШОВ Сергей Иванович, род. 1909 г.
БЕЛОГУЛОВ Михаил Андреевич, род. (?)
БИГАНОВ Михаил Андреевич, род. 1921 г.
БОДРЯШОВ Иван Алексеевич, род. 1915 г.
ГЛАЗОВ Василий Иванович, род. 1922 г.
ГЛАЗОВ Иван Никонорович, род. 1900 г.
ГЛАЗОВ Николай Иванович, род. 1925 г.
ЕВГРАФОВ Василий Иванович, род. 1922 г.
КАЛИНКИН Петр Иванович, род. 1911 г.
КАЛИТКИН Григорий Иванович, род. 1925 г.
КЛЕНОВ Иван Иванович, род. 1911 г.
КУРОЧКИН Федор Осипович, род. 1910 г.
ЛАВРЕНТЬЕВ Анатолий Михайлович, род. 1922 г.
МЕРКУРЬЕВ Григорий Федорович, род. 1904 г.
МЕРКУРЬЕВ Федор Прохорович, род. 1907 г.
МОРГУНОВ Борис Иванович, род. 1915 г.
РУМЯНЦЕВ Александр Дмитриевич, род. 1914 г.
РУМЯНЦЕВ Григорий Иванович, род. 1926 г.
РУМЯНЦЕВ Николай Дмитриевич, род. 1910 г.
РУМЯНЦЕВ Николай Яковлевич, род. 1914 г.
СДОБНЯКОВ Анатолий Андреевич, род. 1917 г.
СДОБНИКОВ Константин Андреевич, род. 1915 г.
СДОБНЯКОВ Николай Алексеевич, род. 1905 (1907) г.
СДОБНЯКОВ Николай Григорьевич, род. 1925 г.
СДОБНЯКОВ Петр Афанасьевич, род. 1924 г.
СДОБНЯКОВ Петр Григорьевич, род. 1918 г.
СДОБНИКОВА (ЧИРГИНА) Зинаида Григорьевна, род. 1921 г.
ФИЛИППОВ Николай Алексеевич, род. 1920 г.
ЦВЕТКОВ Иван Иванович, род. 1914 г.

Шишкино бывшая деревня

ЗОРИН Михаил Егорович, род. 1925 г.
СИМАКОВ Николай Андреевич, род. 1908 г.

Забытая война

Первая мировая война началась 105 лет назад. Называют ее еще Великой и Забытой... Это один из самых широкомасштабных вооружённых конфликтов в истории человечества. Великая и Забытая война не пощадила ни одну семью. Она унесла жизни более чем 9 миллионов солдат и более 21 миллиона были ранены. Потери среди гражданского населения составили около 10 миллионов человек.

Что же известно о той войне нам, жителям поселения?

Каблуковский канал копали пленные австрийские солдаты. Им повезло, они вернулись домой живыми. У некоторых наших женщин остались дети от них. Имеем ли мы право их осуждать? Оставим этот вопрос открытым.

На сайте областной клинической больницы (окбтверь.рф) есть хорошо иллюстрированная страничка, посвященная Первой мировой. Там есть упоминание о враче А.Ф. Пикунове, участнике войны. Помните, в Твери вблизи пересечения Трехсвятской и Желябова, напротив музея Козла, между банком и летним пивным рестораном есть необитаемый старинный особняк? Это дом известного врача-бактериолога Пикунова. Дачу он снимал у нас, в деревне Заборовье, в начале нынешней ул. Волжская. Однажды дети (среди них были моя мама и сестра) наелись белены, и доктор Пикунов лечил их.

К слову, на том же сайте, есть на одном из фото управляющий казенной палатой действительный статский советник И.А. Иванов. Его внучка также снимала полдома Головкиных в Заборовье. В этой комнате теперь имеет счастье проживать автор статьи.

Попробуем вспомнить некоторых участников Первой мировой войны из Каблуковской волости Тверского уезда, располагавшейся на территории современного Каблуковского сельского поселения.

Андрей Вонифатьевич Яковлев, 1895 г. р.. Попал в плен, работал в семье учителей в Германии, вернулся на родину в село Юрьевское с изрядным знанием немецкого языка. Поженились с Анной Яковлевной из деревни Труново 4.02.1920 г., воспитали шестерых детей. Работал бакенщиком на Волге. Люди старшего поколения помнят его как перевозчика на лодке через Волгу. Фотоснимком поделилась его внучатая племянница Наталья Сергеевна Прокофьева.

Михаил Вонифатьевич Яковлев брат Андрея, родился в 1892 г.. Ратник ополчения 521 Тверской пехотной дружины. Между мировыми войнами переехал из Юрьевского в Петроград. Работал в руководстве банка молодой советской России. В Питере родилась дочь Кира, в Одессе сын Эдуард. Снимком также поделилась Н.С. Прокофьева.

Василий Михайлович Михайлов родился 6.01.1893 г.р. в деревне Заборовье в семье почтальона М.Д. Головкина. Значится пропавшим без вести в 1915 г. К тому времени был женат на Анастасии Ивановне из д. Нестерово, но она не дождалась мужа, и он после войны женился на Надежде Королевой из с. Юрьевское.

Две мировые войны выпало на его долю. На первой попал в плен, бежал, переплыв с двумя товарищами очень широкую реку. (Висла?) Умер от ран во Второй Мировой подо Ржевом в 1941 г. Брат моего деда. Хороший плотник. Дом, срубленный им на продажу, и сейчас стоит в Твери в переулке Кутузова.

На фото: С.В. Коршунов, Сергей и Василий с отцом М.Д. Головкиным сидит Арсений Макаров. Снимок из домашнего альбома автора.

Алексей Михайлович Михайлов, он же Данилов. Родной брат Михайлова Василия Михайловича. Родился в Заборовье в 1890 г. Служил в армии в Первую мировую (ниже в списке значится как ефрейтор Алексей Михайлов – Заборовье). Перед Второй переехал в Петровско-Разумовское, продав дом Беловым в Заборовье (ныне на этом месте большой белый дом 43 против магазина на Волжской улице). Мастер по пошиву мужского костюма. Венчался в церкви Юрьевского 17.01.1918 г. с Еленой Яковлевной Травниковой. Дочери Надежда, Вера, много внуков теперь в Москве. Сын Алексей пропал без вести в 1941г.

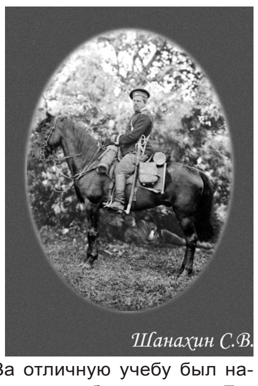

Снимок из домашнего альбома автора.

Сергей Викторович Шанахин. Родился в деревне Заборовье в 1867 году. Окончил Тверское Юнкерское Кавалерийское училище. Специалист по кузнечной части. За отличную учебу был награжден часами. Поступил на службу при дворе Его Императорского Величества. В Санкт-Петербурге родилась 30.08.1898 г. дочь Анаталия. Умер Сергей Викторович в 1923 году.

Снимок прислал его правнук А.П. Долгополов из Беларуси.

Александр Васильевич Онуфриев 1888-1972 гг. дер. Заборовье. Женат был на сестре автора Ольге Михайловне Погодиной. Дочь их Зинаида Александровна Барабащук сейчас проживает в деревне Заборовье.

Василий Федорович Ананьев родился в 1895 г. В церкви села Юрьевское обвенчались 31 января 1914 года с Евдокией Ниловной из Мятлева. Фото от внучатого племянника, капитана 1 ранга Игоря Юрьевича Травникова.

Русаков Михаил Сергеевич. Воспоминания родственников о нем были опубликованы в «Книге памяти» Каблуковского поселения, но продублируем здесь.

Воспоминания Шолкова Александра:

Мой дед, Русаков Михаил Сергеевич, участвовал в Первой Мировой войне против германских захватчиков, а после Октябрьской революции 1917 г., в частях Красной Армии прошел Гражданскую войну. Воевал храбро и достойно, об этом свидетельствуют его награды, полученные как от Царского, так и Советского правительства. Родился дед в д. Заборовье 2 ноября 1891 г. в семье профессионального сапожника Русакова Сергея Михайловича (1861 г. р.) и Татьяны Филипповны. Семья была многодетная, упомянутый Михаил и еще трое сыновей: Иван (1897 г. р.), Николай (28.11.1901 г. р.) и Василий (24.04.1904 г. р.). Проживали на главной улице в первом доме от Заборовского ручья (ныне ул. Волжская, дом № 1.) Их дом не сохранился, но рядом в 1953 г. потомками построен другой. За домом стояла сапожная мастерская, в которой шла напряженная работа по заготовке кожи, колодок, дратвы, раскройке и пошиву обуви. Большинство жителей деревни заказывали у них сапоги. Изделия были очень высокого качества, что даже некоторые местные сапожники делали у них заказы для себя. У отца научился сапожному мастерству и Михаил Сергеевич, став потомственным сапожником. В 1912 г. Михаил Сергеевич женился на Некрасовой Дарье Андреевне, 13 марта 1891 года рождения. Их обвенчали в церкви Трех Святителей села Юрьевское. Бабушка родом из бедной крестьянской семьи. У её отца Некрасова Андрея Тарасовича и матери Степаниды Власьевны было четверо детей: Сергей (? г.р.), Михаил (1882 г. р.), Екатерина (1890 г. р.) и упомянутая Дарья. Жили бедно, но дружно. После венчания Дарья стала жить с мужем в доме Русаковых. Хозяйство было большое, на её плечи легла забота о престарелых родителях мужа, уход за домом и подворьем, приготовление пищи и др. крестьянские тяготы. Накануне 1-й Мировой войны Михаила Сергеевича забрали в армию, и дед был направлен в воинский гарнизон под Петроградом. Дарья Андреевна последовала за мужем. Ей пришлось трудиться у господ, на макаронной фабрике и др. нелегких работах. По завершению службы Михаил Сергеевич с супругой вернулись в родную деревню Заборовье. Начали строить свой дом на берегу Заборовского ручья, позади родительского дома мужа, стали жить отдельно. Выстроенный ими дом стоял на дороге, идущей в Каблуково, а в 50 м от него располагался птичник по выращиванию уток.

Фото предоставил внук Александр Алексеевич Шолков.

Колюбакин Арсений Андреевич родился в деревне Судимирка. Снимок прислал В. Масалов.

Блинов Михаил Арсеньевич, 1886-1941 гг.. Родился в Каблуково. Женат был на Анне Андреевне, с которой вырастили пятерых детей. Две мировые войны выпали на его долю. Значится в приведенном ниже списке, хранящемся в областном архиве. Снимок от внука, Николая Блинова.

Только из одного села Каблуково в 1917 году солдатами действующей армии были:

Бушин Андрей Иванович, 31 год
Бушин Сергей Иванович, 27 лет
Блинов Михаил Арсеньевич, 32 года
Блинов Павел Арсеньевич, 27 лет
Белов Сергей Александрович, 37 лет
Белов Иван Яковлевич, 22 года, 267 запасной пехотный полк, обозная команда
Гузеев Николай Семенович, 28 лет, 471 полк, 4 рота
Горелов Николай Алексеевич, 23 года, 129 Бесарабский полк, 121 рота, 2 взвод
Дранкин Ефим Дмитриевич, 26 лет, Кексгольмский? Полк, команда связи
Дранкин Николай Дмитриевич, 26 лет, 725 К...левчинский? Полк, 11 рота
Ечкин Егор Дмитриевич, 21 год
Евдокимов Кузьма Евдокимович, 32 года
Зарецков Николай Петрович, 27 лет
Зарецков Василий Кондратьевич, 25 лет, драгунский московский полк, 2 эскадрон
Иудин Василий Иванович, 29 лет. Москва, военный госпиталь
Конышов Иван Васильевич, 39 лет, Луганск, патронный завод
Комиссаров Иван Кузьмич, 30 лет, 37 бригада, 3 парк
Коркин Петр Сергеевич, 27 лет
Курков Яков Петрович, 20 лет
Митрофанов Гаврил Савельевич, 36 лет, 533 военно-транспортного обозного дополнительного батальона, 1 взвод
Моисеев Иван Назарович, 25 лет, Архангельск
Маслобойщиков Семен Семенович, 33 года
Козырев Макар Арсеньевич, 29 лет
Кужарин Федор Осипович, 38 лет, Подвижная хлебопекарня, 2 взвод
Львов Иван Арсеньевич, 27 лет, Самара
Львов Алексей Дмириевич, 22 года, 17 зап. полк, 3 рота
Лугашенков Арсений Антонович, 30 лет
Михайлов Иван Михайлович, 30 лет, Москва
Моренов Василий Иудович, 30 лет, Лейб-гвардии 2 арт. бригады 4 батальон
Мизгирев Василий Арсеньевич, 25 лет, Украинский полк, 6 рота, 4 взвод. Пальтов Иван Андреевич, 27 лет
Степанов Гервасий Федорович, 37 лет, Полоцк, лазарет
Ступнев Арсений Арсеньевич, 20 лет
Соколов Михаил Павлович, 25 лет
Федоров Арсений Савватьевич, 28 лет, 236 Борисоглебский полк, 14 рота, 2 взвод
Шекунов Филипп Яковлевич, 25 лет, Зап. б-н Лейб-гвардии стр. полка 4 рота 1 взвод
Шекунов Иван Яковлевич, 23 года, Лейб- гвардии Семеновский полк 2 рота 4 взвод
Гаврилов Михаил Тимофеевич, 26 лет

Из другого списка Каблуковской волости:

Сергей Филиппов Лишаков – Крупшево, стерж. рядовой
Петр Иванов Вавилин – Лисицы, рядовой
Иван Васильев Васильев – Заборовье, рядовой
Михаил Арсеньев Блинов – Каблуково, рядовой
Михаил Степанов Мартынов – Юрьевское, рядовой
Федор Сергеев Сергеев – Юрьевское, рядовой
Алексей Михайлов Михайлов – Заборовье, ефрейтор
Петр Федоров Федоров – Юрьевское, стрелок
Арсений Макаров Макаров – Заборовье, стрелок
Василий Иванов Лифанов – Крупшево, бомбардир
Василий Иванов Иудин – Каблуково, мл. вет. фельдшер
Кузьма Алексеев Тутеев – Заборовье, объезд. унтер-офицер
Иван Семенов Семенов – Юрьевское, денщик
Алексей Егоров Шувалов – Заборовье, рядовой
Филипп Акакиев Блинов – Каблуково, ефрейтор
Илья Иудин Иудин – Каблуково, ст. унтер-офицер
Семен Михайлов Авдеев – Каблуково, рядовой ефрейтор
Иван Семенов Жегалин – Новая Ведерня
Арсений Дмитриев Дмитриев – Юрьевское, канонир
Арсений Кузьмин Ступнев – Каблуково, взводный фейерверкер
Иван Макаров Сальцын – Лисицы, мл. фейерверкер
Степан Иванов Николаев – Мишнево, маст.ст. разр.
Василий Павлов Павлов – Крупшево, ефрейтор
Иван Васильев Хохряков – Поддубье, ст. унтер-офицер
Иван Степанов Дмитриев – Юрьевское, лазаретный служитель
Алексей Иванов Копыткин – Мишнево, бомбардир

Список белобилетников, призванных по переосвидетельствованию в ноябре 1916 года годными к службе и отправленных в Тулу и Коломну:

в Тулу:
Никольский Сергей Михайлов – сын дьякона
Лимонов Алексей Тимофеев – Заборовье

в Коломну:
Ананьев Василий Федоров – Юрьевское
Широков Петр Михайлов – Юрьевское
Валеткин Павел Игнатьев - Каблуково

Ратники ополчения:
Иван Дмитриевич Карасев – Заборовье
Константин Арсеньевич Румянцев – ратник 2 разряда
Иван Васильевич Васильев - ратник 2 разряда
Кузьмин Степан – Каблуково
Иванов Михаил Иванович – Лисицы
Ионов Андрей – Лисицы
Кириллов Василий – Юрьевское
Иванов Степан – Лисицы

Отставными солдатами в то время уже были:
Матвей Михайлович Карасев – Заборовье
Василий Матвеевич Карасев – Заборовье
Алексей Егорович (Шувалов?) – Заборовье
Василий Афанасьевич Зачесов – Юрьевское
Александр Кузьмич Кузьмин – Юрьевское

Призванные на службу:
Степан Иванович Хрущев – Юрьевское
Иван Андреевич Леонов – Тинишкино

Военнопленные, переданные русским властям согласно мирному договору:
Рохманов Яков Иванович, рядовой 2 стр. полка, Тверской губ. и уезда
Время взятия в плен: 20.10.1919 г.
Барастов Иван Петрович, 224 Юхновский полк, Тверск. у., Каблуковск. в., д. Каблуково
Глухов Иван Прокофьевич, 7 Туркестанский, Тверской у., Каблуковской в., с. Коблуково
Ануфриев Александр Васильевич, 4 Пограничн. п., Тверск. у., Каблуковск. в., д. Забровье
Дубицкий Михаил Иванович, 216 Острошковский п., Тверск. у., Каблуковск. в., д. Саватьево
Никитин Михаил Никитович, 89 Беломорский п., Тверск. у., Каблуковск. в., д. Тараканиха
Сергеев Мих. Сергеев, 312 Васильковск., Тверск. г. и у., Каблуковск. в., д. Ново-ведерня.

Убитые, раненые и без вести пропавшие нижние чины:
Андреев Константин, Тверская губ., Тверской у., Каблуковск., д. Якидина
Ранен 19 авг.1914
Батанин Михаил, Тверская губ., Тверской у., Каблуковской в.
Рядовой, оставлен на поле сражения 28 авг.1914
Батасов Мих. Степ., Тверская губ., Тверской у., Каблуковской
Рядовой, оставлен на поле сражения 28 авг.1914
Белов Николай, Тверская губ., Тверской у., Каблуковской
Рядовой, оставлен на поле сражения 28 авг.1914
Белугин Василий, Тверская губ., Тверской у., Каблуковской
Рядовой, оставлен на поле сражения 28 авг.1914
Белугин Сем. Ив., Тверская губ., Тверской у., Каблуковской
Рядовой, оставлен на поле сражения 28 авг.1914
Бутылин Вас. Вас., Тверская губ., Тверской у., Каблуковской
Рядовой, оставлен на поле сражения 28 авг.1914
Вавилин Ал-др Степ., Тверская губ., Тверской у., Каблуковской
Рядовой, оставлен на поле сражения 28 авг.1914
Варфомов Иван Степ., Тверская губ., Тверской у., Каблуковской
Рядовой, оставлен на поле сражения 28 авг.1914
Васильев Васил. Вас., Тверская губ., Тверской у., Каблуковской
Рядовой, оставлен на поле сражения 28 авг.1914
Виноградов Владим. Михеев.
Рядовой, оставлен на поле сражения 28 авг.1914
Данилов Иван, Тверская губ., Тверской у., Каблуковской
Рядовой, оставлен на поле сражения 28 авг.1914
Жедаев Михаил Макар., Тверская губ., Тверской у., Каблуковской
Рядовой, оставлен на поле сражения 28 авг.1914
Иванов Андрей, Тверская губ., Тверской у., Каблуковской
Рядовой, оставлен на поле сражения 28 авг.1914
Иванов Арсен. Иван., Тверская губ., Тверской у., Каблуковской
Рядовой, оставлен на поле сражения 28 авг.1914
Казаков Егор Дмитриев., Тверская губ., Тверской у., Каблуковской
Рядовой, оставлен на поле сражения 28 авг.1914
Калинов Вас. Серг., Тверская губ., Тверской у., Каблуковской
Рядовой, оставлен на поле сражения 28 авг.1914
Капыткин Петр Арх., Тверская губ., Тверской у., Каблуков, д. Мишнева
Рядовой, оставлен на поле сражения 28 авг.1914
Каралев Петр, Тверская губ., Тверской у., Каблуковской
Рядовой, оставлен на поле сражения 28 авг.1914
Климецкий Ив. Сем., Тверская губ., Тверской у., Каблуковской
Рядовой, пропал без вести 14 авг.1914
Козырев Петр, Тверская губ., Тверской у., Каблуковской в.
Рядовой, пропал без вести 14 авг.1914
Коровицин Петр Михайлов., Тверская губ., Тверской у., Каблуковской
Рядовой, пропал без вести 14 авг.1914
Круглов Василий Прокоф., Тверская губ., Тверской у., Каблуков. в. д. Крупшево
Рядовой, пропал без вести 14 авг.1914
Крюков Иван, Тверская губ., Тверской у., Каблуковской в.
Рядовой, пропал без вести 14 авг.1914
Кузьмик Дмитрий, Тверская губ., Тверской у., Каблуковской
Рядовой, пропал без вести 14 авг.1914
Кузьминов Ник Ст., Тверская губ., Тверской у., Каблуковск, д. Ильино
Рядовой, пропал без вести 14 авг.1914
Кукарин Дмитрий, Тверская губ., Тверской у., Каблуковской
Рядовой, пропал без вести 14 авг.1914
Ланцев Петр Иванов., Тверская губ., Тверской у., Каблуковской
Рядовой, пропал без вести 14 авг.1914
Леонов Григ. Андр., Тверская губ., Тверской у., Каблуковской
Рядовой, пропал без вести 14 авг.1914
Лиманов Нил Григ., Тверская губ., Тверской у., Каблуковской
Рядовой, пропал без вести 14 авг.1914
Лишанов Сергей, Тверская губ., Тверской у., Каблуковской
Рядовой, пропал без вести
Мальгин Георгий, Тверская губ., Тверской у., Каблуковской в.
Рядовой, пропал без вести 14 авг.1914
Мальгин Федор, Тверская губ., Тверской у., Каблуковской в.
Рядовой, пропал без вести 14 авг.1914
Матвеев Василий Тверская, губ., Тверской у., Каблуковской
Рядовой, пропал без вести 14 авг.1914
Михайлов Вас., Тверская губ., Тверской у., Каблуковской
Рядовой, пропал без вести 14 авг.1914
Михайлов Вас. Мих., Тверская губ., Тверской у., Каблуковской
Рядовой, пропал без вести 14 авг.1914
Орлов Андрей Серг., Тверская губ., Тверской у., Каблуковской
Рядовой, пропал без вести 14 авг.1914
Осипов Михаил, Тверская губ., Тверской у., Каблуковской в.
Рядовой, пропал без вести 14 аг.1914
Петров Вас. Петр., Тверская губ., Тверской у., Каблуков.
Рядовой, пропал без вести 14 авг.1914
Петров Степ. Петров., Тверская губ., Тверской у., Каблуковской
Рядовой, пропал без вести 14 авг.1914
Раскутин Давид, Тверская губ., Тверской у., Каблуковской в.
Рядовой, пропал без вести 14 авг.1914
Романов, Вас. Роман., Тверская губ., Тверской у., Каблуковск., с. Лисицы
Рядовой, пропал без вести 14 авг.1914
Русаков Григорий Павлов., Тверская губ., Тверской у., Каблуковской
Рядовой, пропал без вести 14 авг.1914
Семенов Александр, Тверская губ., Тверской у., Каблуковской
Рядовой, пропал без вести 14 авг.1914
Семенов Матвей, Тверская губ., Тверской у., Каблуковской
Рядовой, пропал без вести 14 авг.1914
Солянкин Григорий, Тверская губ., Тверской у., Каблуковской
Рядовой, пропал без вести 14 авг.1914
Степанов Ив. Степ., Тверская губ., Тверской у., Каблуковской
Рядовой, пропал без вести 14 авг.1914
Шляпкин Никл. Федор., Тверская губ., Тверской у., Каблуковской
Рядовой, пропал без вести 14 авг.1914
Яковлев Петр Яковл., Тверская губ., Тверской у., Каблуковской
Гренадер, ранен 06.07.-12.07.1915

Сергей Кемов

Информируем население

Министерство лесного хозяйства информирует об арендаторе лесных участков, осуществляющем заготовку, реализацию и поставку топливной древесины ООО «ЭЛЬДОРАДО» (Адрес: 170007, г. Тверь, ул. А. Невского, д. 28; телефон: 8 (4822) 57-88-81).

С юбилеем!

ОКТЯБРЬ

Пономарев Владимир Николаевич,
д. Савватьево
Белоусова Валентина Николавна,
д. Савватьево
Яблонская Наталья Владимировна,
д. Савватьево
Шарова Елена Сергеевна, д. Иенево
Торопов Геннадий Александрович,
д. Поддубье
Шикунова Анна Николаевна, с. Каблуково
Азарова Елена Борисовна, с. Рождествено
Голоулина Маргарита Константиновна,
с. Рождествено
Воронова Антонина Борисовна,
с. Рождествено
Морозов Михаил Юрьевич, д. Анашкино
Макарова Надежда Николаевна,
с. Рождествено

НОЯБРЬ

Янчь Земфира Павловна,
Савватьевское т/предприятие
Меджитова Ольга Вячеславовна,
с. Каблуково
Совик Татьяна Васильевна, с. Каблуково
Сергеев Алексей Николаевич,
д. Савватьево
Пархомович Нина Михайловна,
д. Заборовье
Царькова Алла Борисовна, д. Савватьево
Колесов Николай Васильевич,
д. Савватьево
Лебедевич Светлана Егоровна,
т/б Лисицкий бор
Ступнев Николай Иванович, с. Каблуково
Лифанов Николай Максимович, д. Крупшево
Товмасян Галина Борисовна,
с. Рождествено
Камалединов Геннадий Абдулхаликович.
с. Рождествено
Лихобабенко Раиса Степановна,
д. Староселье

ДЕКАБРЬ

Янчь Артур Борисович,
Савватьевское т/предприятие
Морозов Вадим Николаевич, д. Орша
Егоров Андрей Вячеславович, д. Юрьевское
Цалетова Виктория Васильевна, д. Орша
Чирич Елена Андреевна, с. Каблуково
Котова Ирина Александровна, д. Юрьевское
Ломоносова Татьяна Васильевна,
д. Савватьево
Голышев Николай Александрович, д. Орша
Апраксина Галина Юрьевна, д. Савватьево
Николаев Дмитрий Николаевич,
д. Крупшево
Климов Владимир Иосифович,
д. Савватьево
Перепелкина Фаина Михайловна,
д. Левобережная
Наукина Валентина Петровна,
с. Рождествено
Королькова Галина Валентиновна,
д. Бортниково

Благодарности

Жители села Рождествено передают огромную благодарность организаторам теплого, душевного праздника в честь дня матери, который прошел 30 ноября в Рождественском Доме культуры: Аренсватовой Валентине Казимировне, Вербицкой Ирине Петровне, Трофимовой Людмиле Валерьевне, Морозову Сергею, Вербицкой Ксении, Бахтину Антону.

Большое спасибо нашим замечательным артистам: воспитанникам детского сада, учащимся Рождественской школы, Тимофеевой Лидии Петровне, ансамблю «Надежда».

Мы вас очень любим и с нетерпением ждем новых номеров в вашем исполнении.

Группа жителей с. Рождествено

Наши земляки

Общение с нашими односельчанами вновь привело к убеждению, что именно жизнелюбие и оптимизм даруют человеку здоровье, силу духа и долголетие. Одна из таких долгожителей Каблуковья - Барабащук Зинаида Александровна. Родилась она 8 октября 1932 года в деревне Заборовье. Мы представляем читателям ее рассказ о себе:

«Я живу здесь с рождения, так сказать, без побега. Училась в Оршинской школе, в те годы наша деревня Орша называлась село Оршино. Училось в школе очень много детей из окрестных деревень, даже было по два класса пятых, шестых. Ходили пешком вместе с Валей Русаковой, Зиной Гавриловой, Коршуновыми, Юлей Шилиной, Ниной Беловой, Катей Михайловой, Ниной и Тоней Константиновыми. Через реку Орша была переправа, на которой дежурили два человека и перевозили нас. Бывало, что и на большой лодке переправлялись. В войну тоже ходили в школу, хоть это было и небезопасно.

В 1941 году до освобождения города Калинина от немецко-фашистских захватчиков в деревне стояли солдаты. Нас, мирных жителей, выселяли за бор в целях безопасности. Мы жили в лесу месяц. В моем отчем доме (теперь улица Зеленая, дом 11) была солдатская кухня. Мы с братом Василием ползком, тайком пробирались туда, и кашевар угощал нас кашей, сухарями, иногда перепадала целая буханка хлеба.

Наши ребята, братья Никитины, на телеге возили раненых в Каблуково, а уж потом их отправляли в Рождествено в больницу, а кого в Калинин в госпиталь.

На Оршинском кладбище были захоронения, даже стоял памятник погибшим воинам, возле которого проходили митинги. Впоследствии всех солдатиков перезахоронили в Каблуково, в братскую могилу (из деревень Заборовье, Юрьевское, Поддубье).

В тот же год, когда я закончила Оршинскую семилетнюю школу, здание школы разобрали и перевезли в Каблуково.

Сразу по окончании школы я пошла работать учетчиком в тракторную бригаду, которая обслуживала три колхоза: «Волга» (Юрьевское, Заборовье, Орша), «Победа» (Каблуково, Ильино, Тенешкино, Тараканиха) и колхоз имени Куйбышева (Савватьево). Ежедневно утром я должна была давать сводки за вчерашний день по телефону в МТС, которая находилась в Щербинино, а телефон был только на почте в Каблуково. Отчитаться надо было обязательно. Если не звонить – то день считался нерабочим. И ежемесячно с отчетом ездила в Щербинино в МТС. Сначала ходила пешком, на своих двоих, потом заработала велосипед (в то время была переправа через Волгу). В 1950 году МТС расформировали, создали РТС в Калинине. Всю технику раздали по колхозам.

В 18 лет я пошла работать в колхоз. Надо сказать, что я за свою жизнь работала с четырьмя председателями колхоза: Хрущев, Филиппов Михаил Филиппович, Румянцев Василий Константинович и Королев Михаил Романович.

Под председательством Королева Михаила Романовича колхоз стал развиваться. Мне дали 13 голов нетелей, я их всех раздоила и получила 100% приплода. За это мне вручили от колхоза премию – дали теленка.

Обком партии направил нас вместе с председателем колхоза Королевым Михаилом Романовичем в Новгород на слет передовиков сельскохозяйственного производства, куда съехались передовики из соседних областей. В Новгороде нас избрали в президиум. На слете я выступала по обмену опытом. За достижения в работе мне сделали подарок – модный в то время плюшевый жакет, а председателю – часы.

По приезду домой меня вызвали в райком комсомола, где также поздравили и подарили отрез голубой шерсти и большой флакон «Красной Москвы».

Через некоторое время мне предложили стать кандидатом в члены КПСС, была кандидатом в члены партии.

Спустя год ушла из колхоза, почувствовала, что устала от тяжелой работы. Пошла работать проводником на поезд Москва-Мурманск, где проработала два года. Жила по-прежнему в деревне, добираться до Москвы было очень неудобно, опять вернулась в колхоз.

Колхозы были реорганизованы в совхозы. Создался совхоз «Красная Нива». Первым директором был Парт Виктор Александрович, его сменил Фадеев Эдуард Михайлович, потом немного поработал Протченков Борис Алексеевич. За ним совхоз принял молодой инициативный Миронов Сергей Владимирович.

До прихода Миронова я работала бригадиром комплексной бригады (полеводства и животноводства). Новый директор разделил эти две отрасли, я стала работать только в полеводстве. Моим руководителем была Перчикова Людмила Герасимовна, строгая, но справедливая. В это время построили шаху и зерносушилку в Заборовье. Работы было очень много, зерна принимала до 150 с лишним тонн в день. Был такой урожай, когда работали 11 комбайнов, и на один комбайн не хватало комбайнера. Председатель сельсовета Перчиков Юрий Иванович сам сел за руль комбайна.

В 1987 году я ушла на пенсию, но работать продолжала. Крутилась, как белка в колесе, по 17 часов в сутки. Рабочий день начинался в 6 часов утра, отправляла шоферов в город на реалбазу, чтобы она успели сдать зерно и вернулись к комбайнам за свежим зерном. В 8 часов приходили рабочие на шаху и зерносушилку. Комбайны работали до темна, уже с включенными фарами, до росы. Во время уборочной страды нам помогали шефы из городских организаций, кто-то работал день, но были люди, которые работали и по неделе, и по месяцу. И всех надо было накормить. В столовой работала Шиканова Анна Николаевна, которая готовила еду на очень большое количество народа. Только в поле кормили по 40 трактористов. В помощь Анне Николаевне направляли девчонок из конторы, помогала ей и Козырева Надежда Яковлевна.

А вообще я хочу сказать, что деревня Заборовье всегда была живой и богатой. Здесь был колхозный сад и пчельник (между домами Щурика Александра Ивановича и Смирнова Владимира Дмитриевича). Когда фронт подходил – все ульи раздали по домам. На месте водонапорной башни был свинарник. Где живет Нина Николаевна Образцова - до войны, и после войны стояли конюшня и скотный двор. А на месте дома Щурика Александра Ивановича был молокозавод, на котором работали Селиверстов Петр Николаевич с женой, делали сливочное масло, творог и отправляли продукцию в город. Старый клуб был на месте дома Цветкова Александра Ильича. Председатель колхоза Королев построил новый клуб и медпункт на улице Волжской. Больница была в Каблуково, врачом там работал Хисловский Самуил Малофеевич, а его дочь, Елена Самуиловна, долгое время работала ветврачом в совхозе».

Мы хотим пожелать Зинаиде Александровне доброго здоровья на долгие годы. А нашей молодежи – брать пример с тружеников, которые не жалея себя, вкладывали свою душу, здоровье и силы на процветание своей малой родины.

беседовала Е.А. Крутова

Золотая свадьба

На дворе холодно и сыро, а в нашей семье праздник. Золотую свадьбу празднуют наши родители Веселовы Раиса Ефремовна и Виктор Иванович.

Оба они родились, росли и учились в Селижаровском районе. Папа после училища по распределению работал в Казахстане. Оттуда ушел в армию и служил в Омске. Мама закончила Бологовский сельхозтехникум.

После службы в армии папа вернулся домой, и 5 ноября 1969 года наши родители расписались. После свадьбы жили в Березуге Селижаровского района, работали в местном колхозе. Там же родились дети Наташа и Алеша.

В конце 1973 года всей семьей переехали жить в Калининский район в деревню Заборовье. Здесь жили в многоквартирном доме. Родители устроились работать в совхоз: папа механизатором, мама техником-осеменатором и бригадиром молочной фермы.

За добросовестный труд отец не раз был награжден почетными грамотами, вымпелами и ценными призами. Мама принимала участие в районных и областных профессиональных конкурсах, одерживала победы.

В 1985 году совхоз выделил родителям новый частный дом, где они живут по сей день.

Сейчас родители на пенсии, занимаются своим хозяйством, возделывают огород и сад. Дети давно выросли. У каждого своя семья. Родились внуки и правнуки. Но все большие праздники мы собираемся за столом под крышей родительского дома.

И в день Золотой свадьбы мы хотим сказать нашим родителям:

Полстолетия идете
Вы по жизни рядом,
И остались вы верны
Чувствам, как наградам.
Не погас огонь любви
В жизненном ненастье,
Потому что в доме вашем
Поселилось счастье.
Рядом с вашим очагом
Всем тепло. Как в мае.
Греет всех вокруг любовь
Ваша золотая!
Поздравляем!

Ваши дети, 5 внуков, 3 правнука

Приглашаем

МУ КДЦ «Каблуковский» приглашает жителей и гостей Каблуковья на детские новогодние елки и праздничные концерты!

В Савватьево:
27.12 в 10:00 Детская елка
29.12 в 17:00 Концерт

В Каблуково:
27.12 в 11:40 Детская елка
28.12 в 16:00 Концерт

В Рождествено:
29.12 в 11:00 Детская елка
07.01 в 12:00 День села Рождествено

1 января в 1:30 Новогодние дискотеки во всех домах культуры.

ООО «РЕМ'С» заказ № 190734. Тираж 999 экз.
Подписано в печать по графику: 10.00
Фактически: 13.00
Дата выхода в свет: 30 снтября 2019 г.
Бесплатно.

Адрес редакции: 170538, Тверская область,
Калининский район, д. Савватьево, д. 3А
Телефон: (4822) 38-26-41

Адрес типографии: 170003, г.Тверь, ул. Веселова, д.16а

Учредитель: Администрация Каблуковского сельского поселения Калининского района Тверской области
Редакционная коллегия.